KRÁLIK

SPÁJAME, TVORÍME, VOLÍME **POPRAD**



Prezentácia volebného programu

TVORÍME STARÝ JUH

s kandidátom na primátora mesta Poprad
Ing. arch. Jozefom KRÁLIKOM

cukráreň Malý Princ
21.10.2026

spracovateľ: Ing. arch. Jozef Králik, Sadová 5191/33, 058 01 Poprad + tím KRÁLIK

Politická reklama
KOMUNÁLNE VOĽBY 2026

KRÁLIK
SPÁJAME, TVORÍME, VOLÍME POPRAD

Starý Juh

- možnosť napojenia na cyklodopravu
- veľa rodín s deťmi

PODPOROVAŤ

- veľa zelene

ZVEĽADIŤ

- parkovanie
- neupravený verejný priestor
- žiadna kultúra

VENOVAŤ SA

KRÁLIK
SPÁJAME, TVORÍME, VOLÍME POPRAD

01. PARKOVANIE

Najväčší problém na sídlisku



KRÁLIK
SPÁJAME, TVORÍME, VOLÍME POPRAD

01. PARKOVANIE

Najväčší problém na sídlisku

A. Svätoplukova ulica

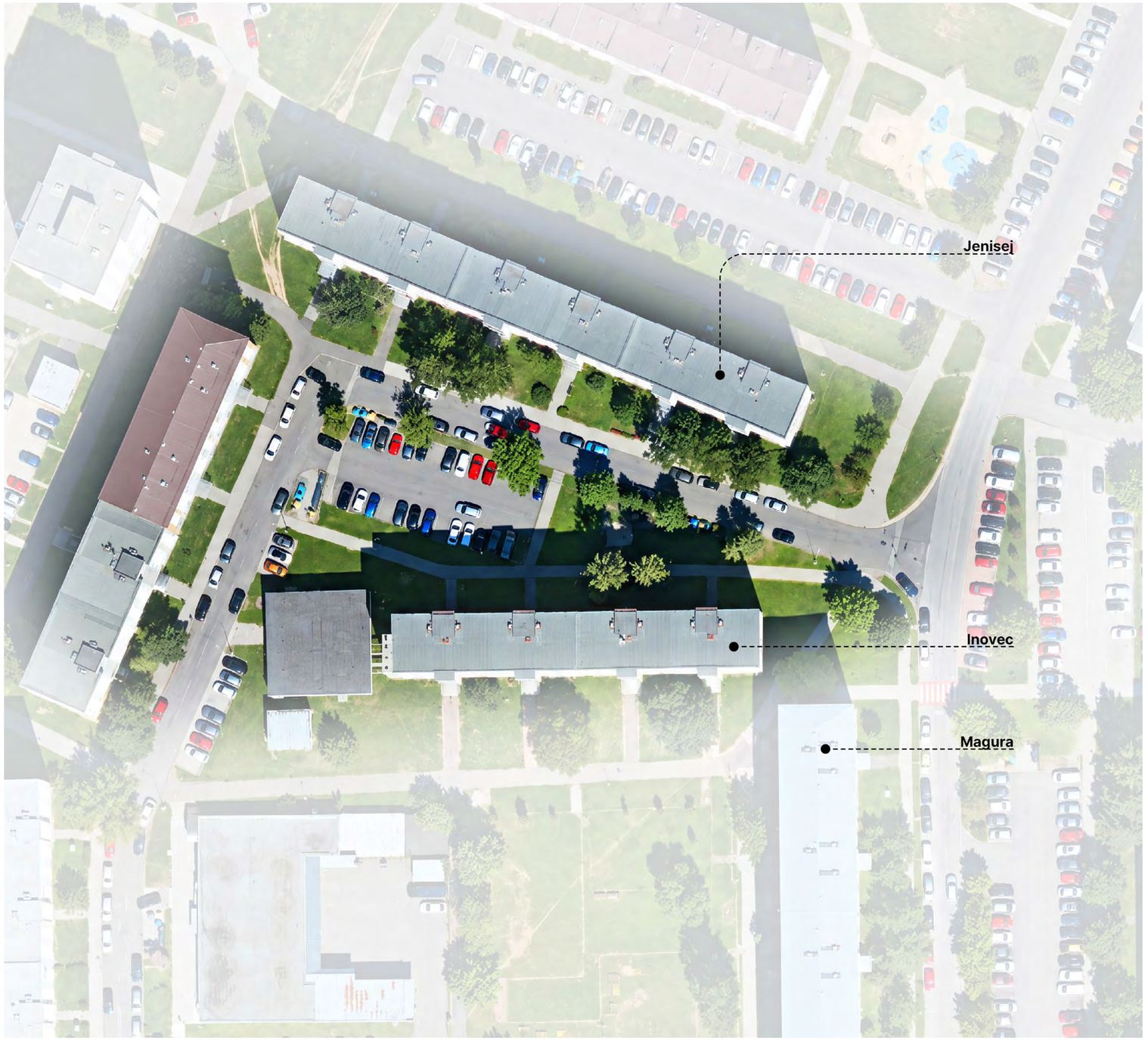

KRÁLIK
SPÁJAME, TVORÍME, VOLÍME POPRAD

01.



KRÁLIK
SPÁJAME, TVORÍME, VOLÍME POPRAD

01.



KRÁLIK
SPÁJAME, TVORÍME, VOLÍME POPRAD

01.



KRÁLIK
SPÁJAME, TVORÍME, VOLÍME POPRAD

01.

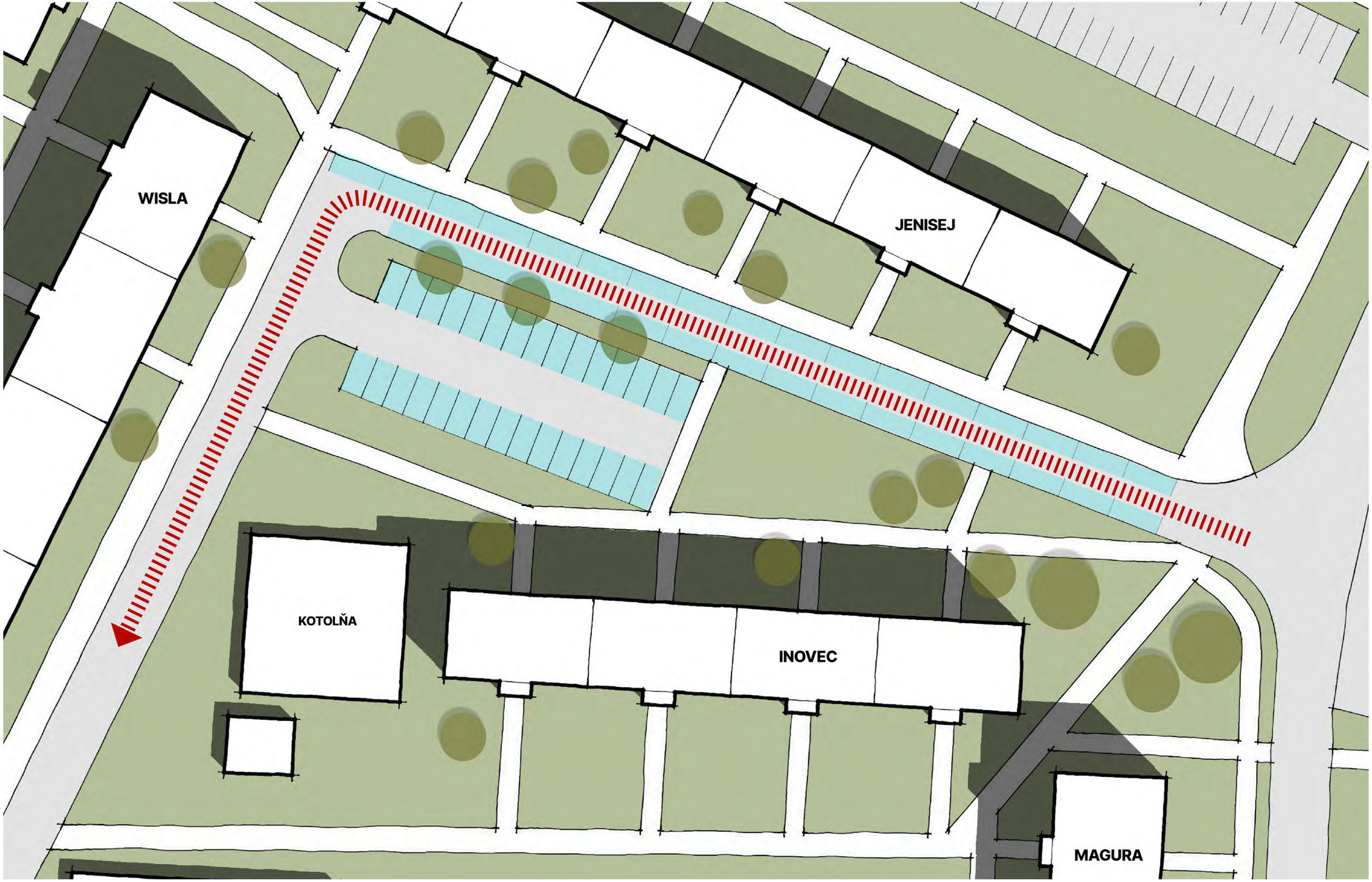

47 parkovacích miest

KRÁLIK
SPÁJAME, TVORÍME, VOLÍME POPRAD

01.



KRÁLIK

SPÁJAME, TVORÍME, VOLÍME POPRAD

01.



KRÁLIK

SPÁJAME, TVORÍME, VOLÍME **POPRAD**

01.



KRÁLIK

SPÁJAME, TVORÍME, VOLÍME **POPRAD**

01.



KRÁLIK

SPÁJAME, TVORÍME, VOLÍME **POPRAD**

01.



KRÁLIK
SPÁJAME, TVORÍME, VOLÍME POPRAD

01. PARKOVANIE

Najväčší problém na sídlisku

B. Šrobárova ulica



KRÁLIK
SPÁJAME, TVORÍME, VOLÍME POPRAD

01.

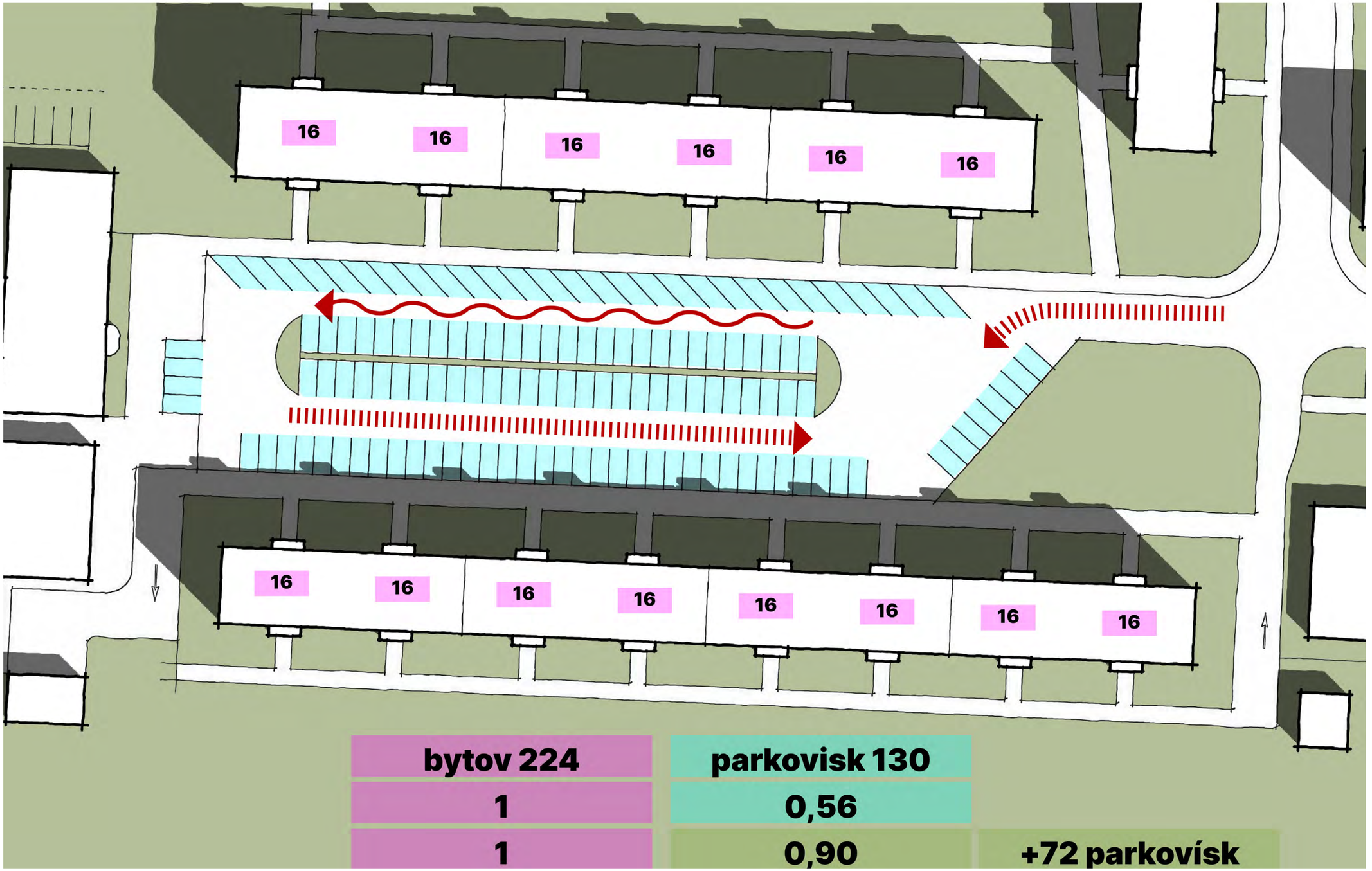

KRÁLIK
SPÁJAME, TVORÍME, VOLÍME POPRAD

01.

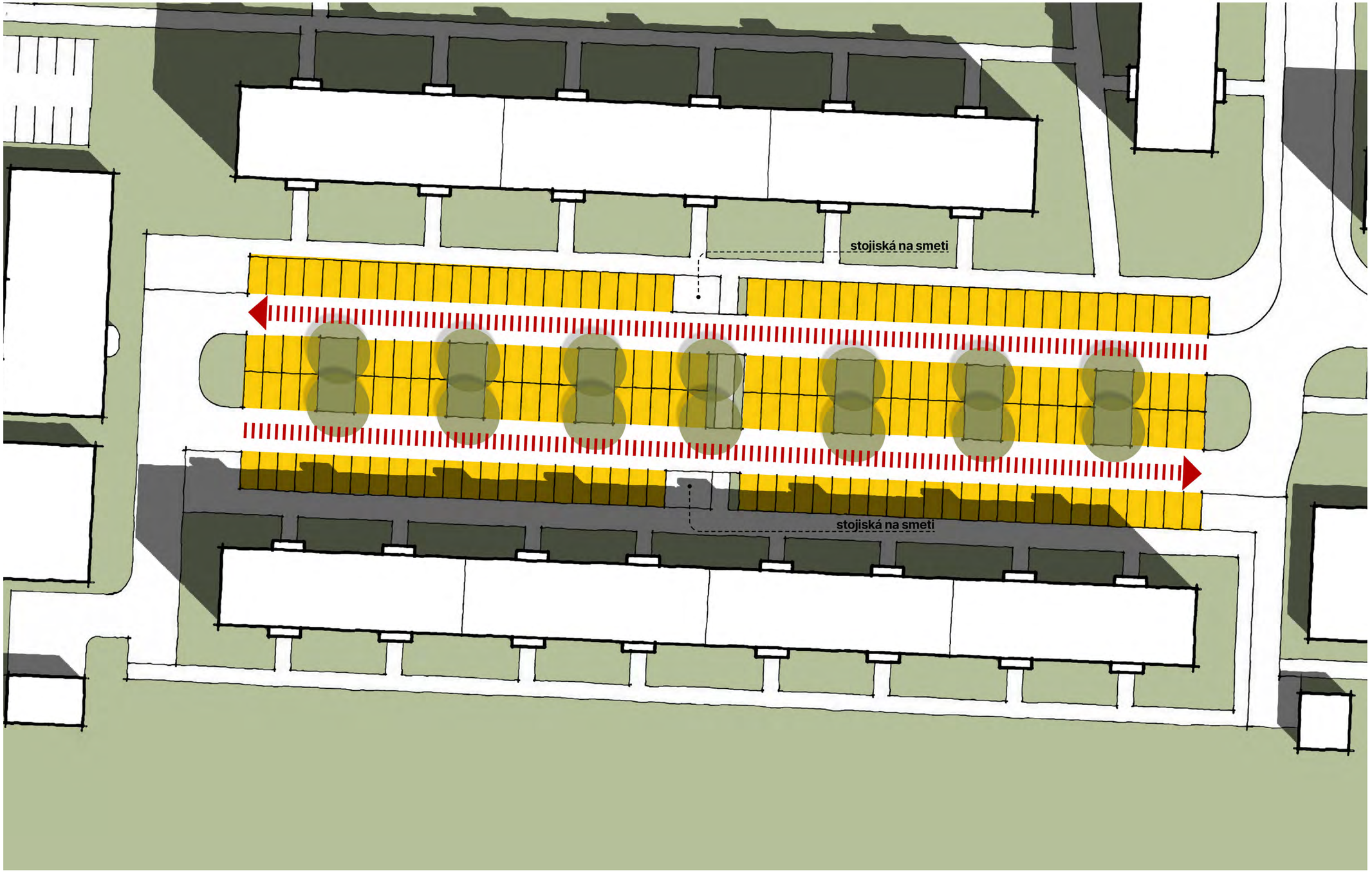

KRÁLIK
SPÁJAME, TVORÍME, VOLÍME POPRAD

01.

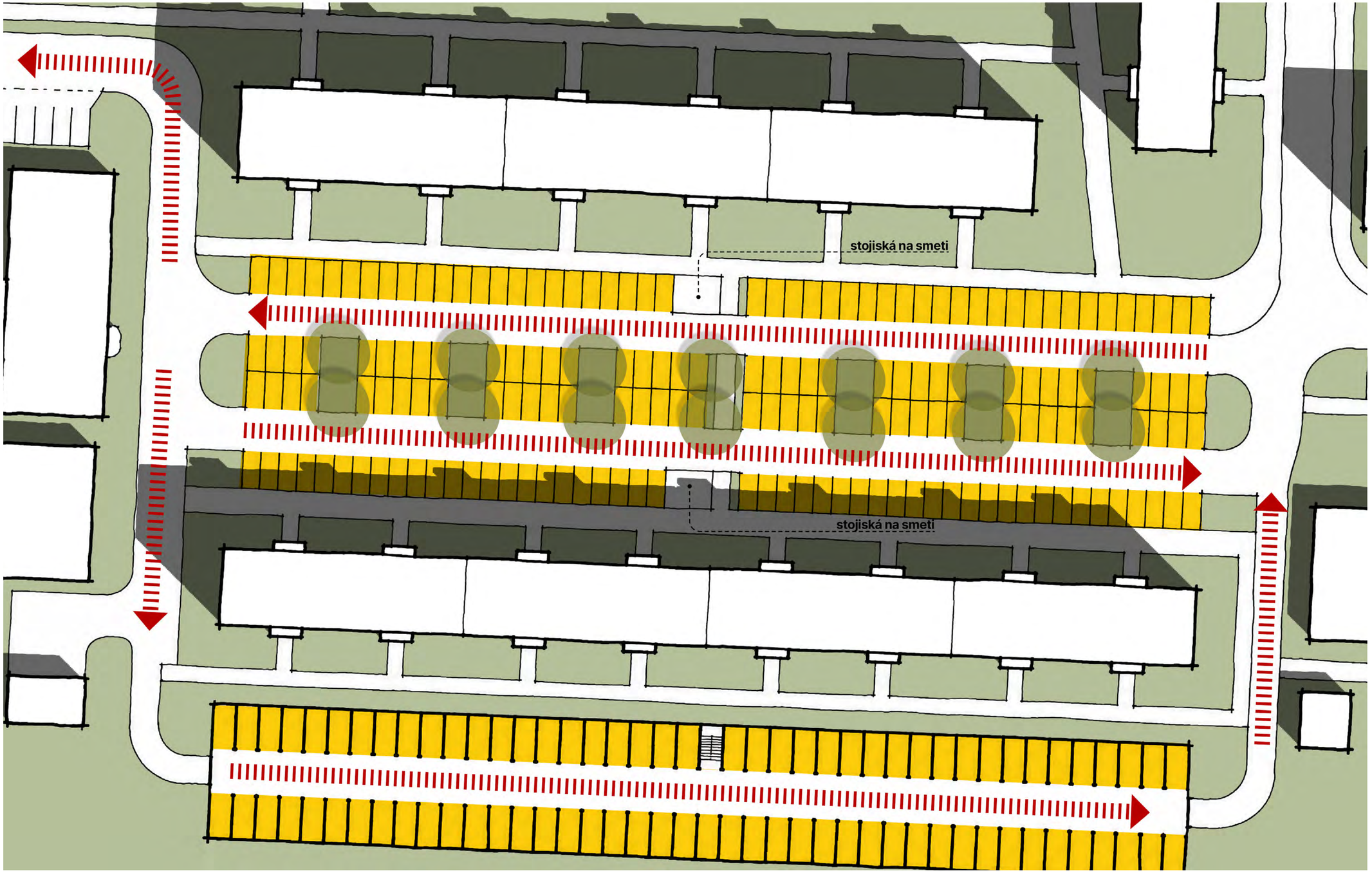

KRÁLIK
SPÁJAME, TVORÍME, VOLÍME POPRAD

01.



KRÁLIK
SPÁJAME, TVORÍME, VOLÍME POPRAD

01.



VZNIK GARÁŽOVÉHO DRUŽSTVA



KRÁLIK
SPÁJAME, TVORÍME, VOLÍME POPRAD

01.



KRÁLIK
SPÁJAME, TVORÍME, VOLÍME POPRAD

01.



KRÁLIK

SPÁJAME, TVORÍME, VOLÍME **POPRAD**

01.



KRÁLIK
SPÁJAME, TVORÍME, VOLÍME POPRAD

01. PARKOVANIE

Najväčší problém na sídlisku

C. Ludvika Svobodu



KRÁLIK

SPÁJAME, TVORÍME, VOLÍME POPRAD

01.

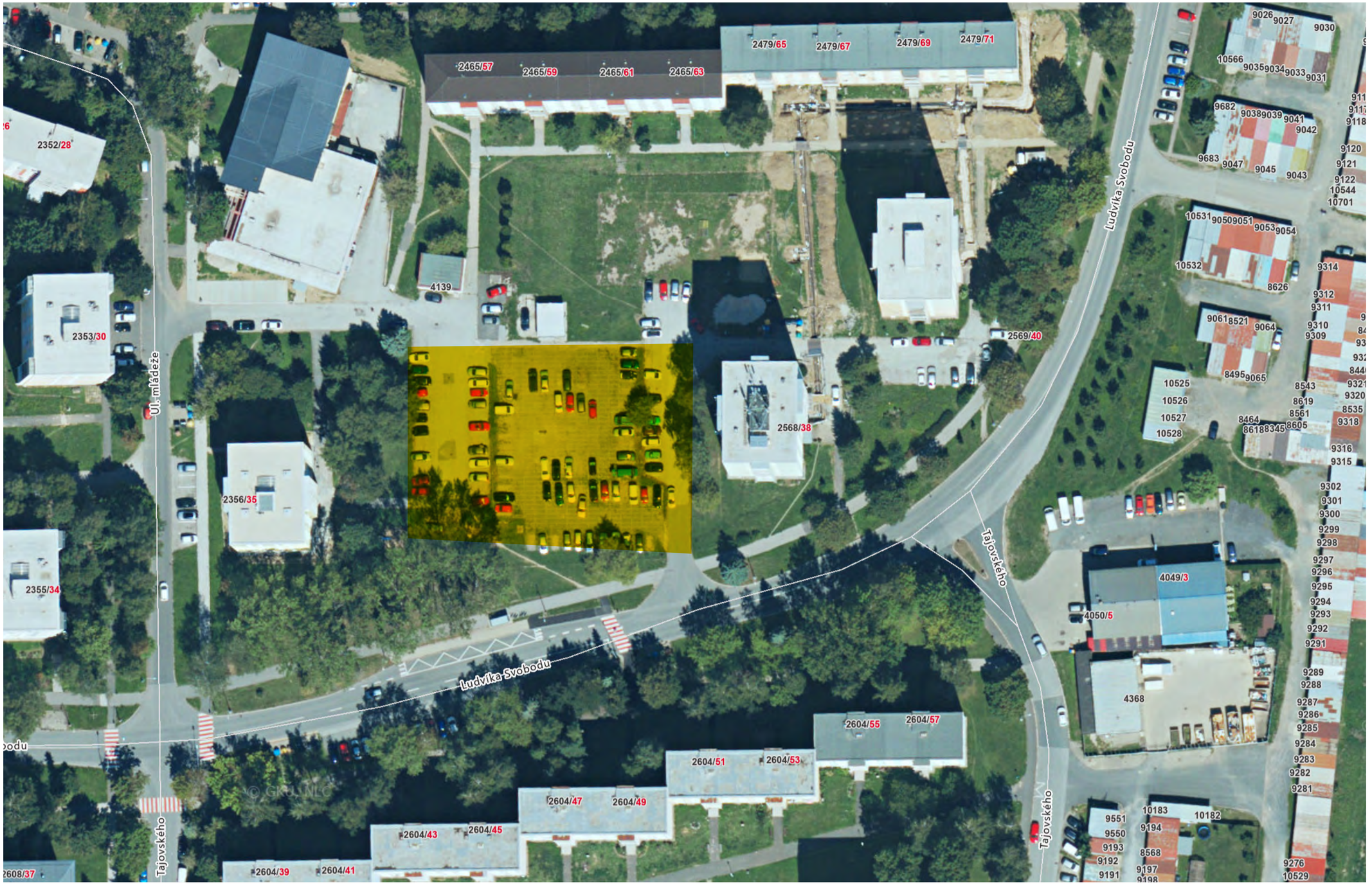

KRÁLIK

SPÁJAME, TVORÍME, VOLÍME **POPRAD**

01.

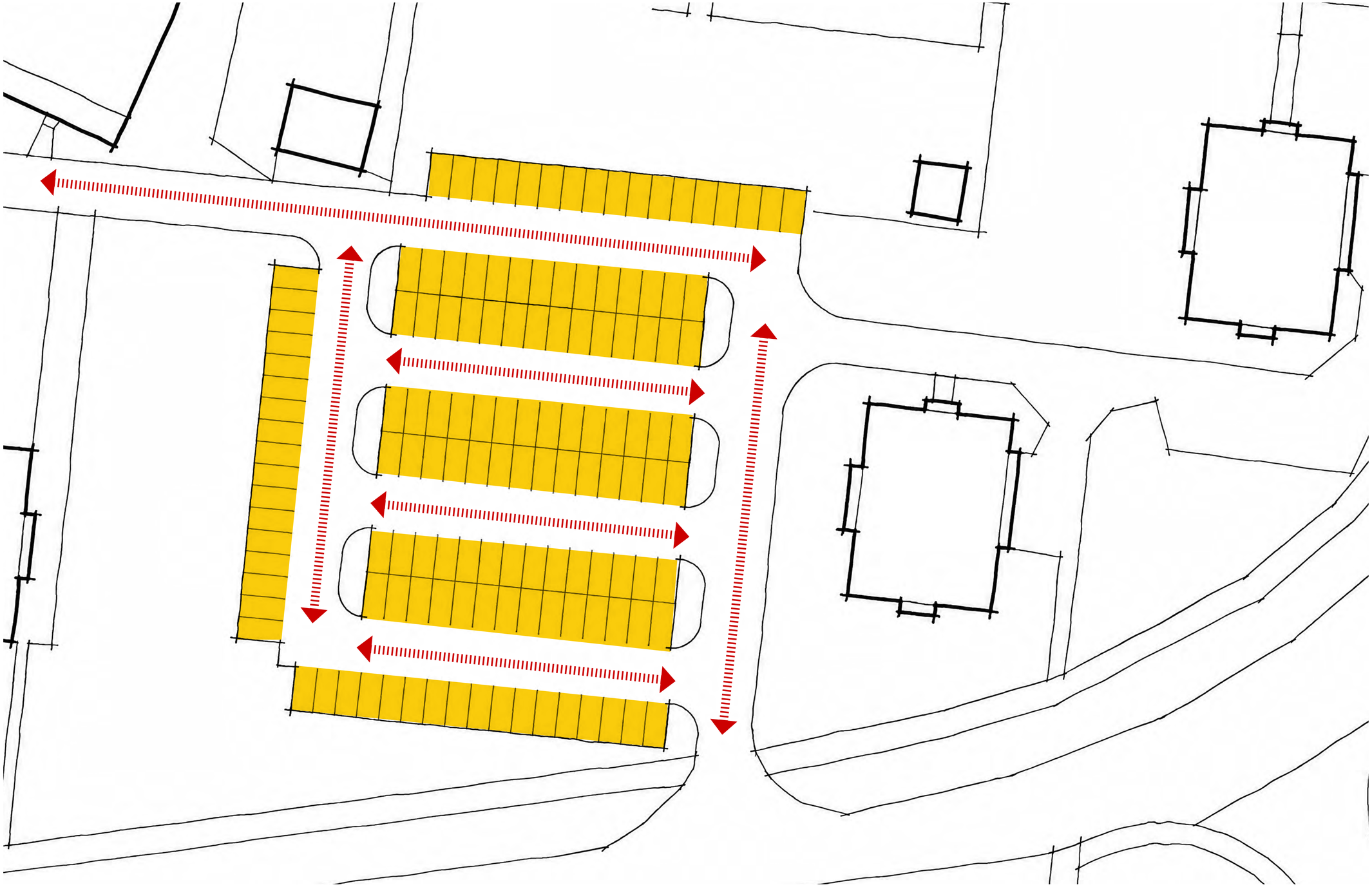

KRÁLIK
SPÁJAME, TVORÍME, VOLÍME POPRAD

01. PARKOVANIE

Najväčší problém na sídlisku

D. Tomášikova

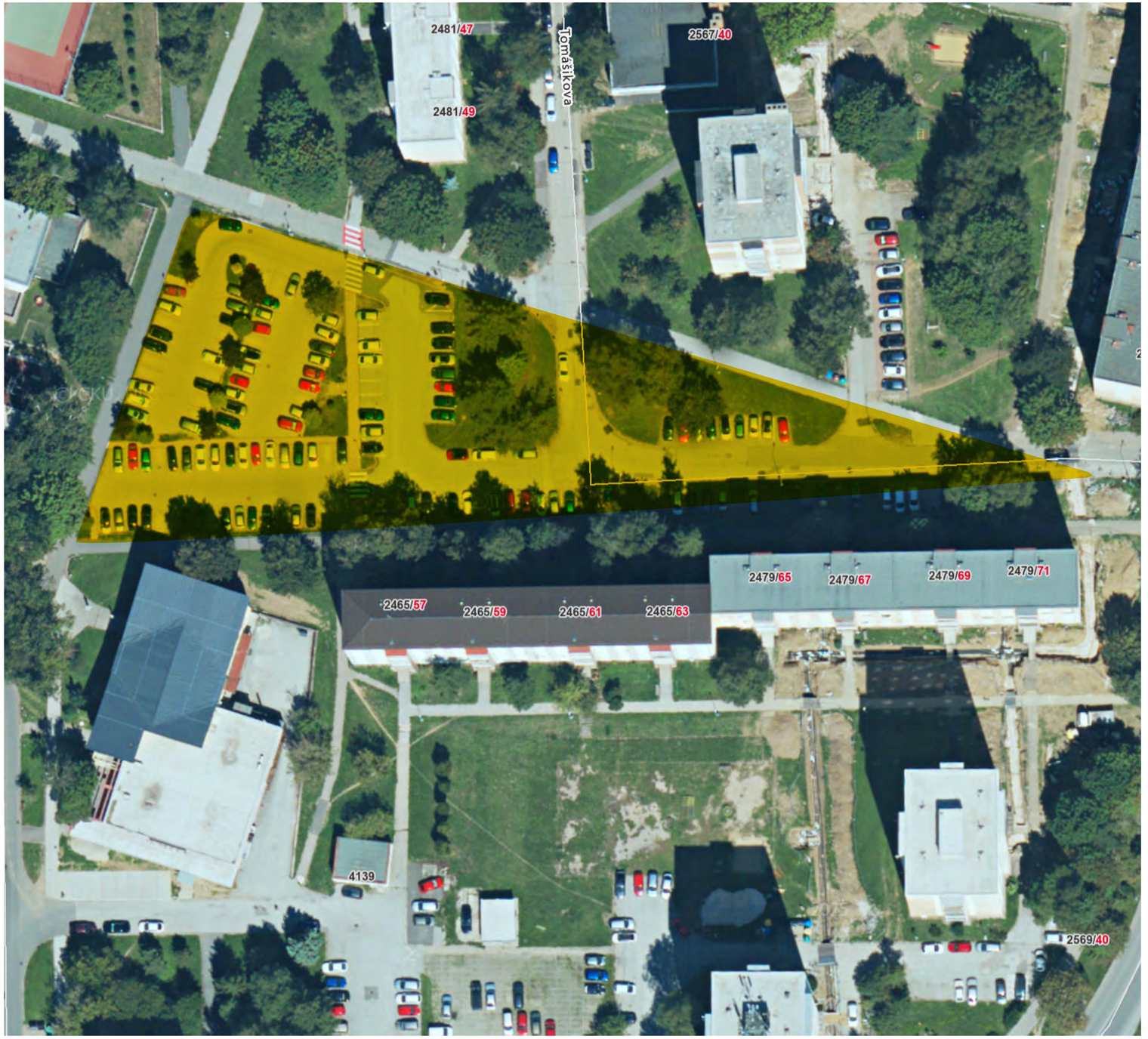

KRÁLIK

SPÁJAME, TVORÍME, VOLÍME **POPRAD**

01.

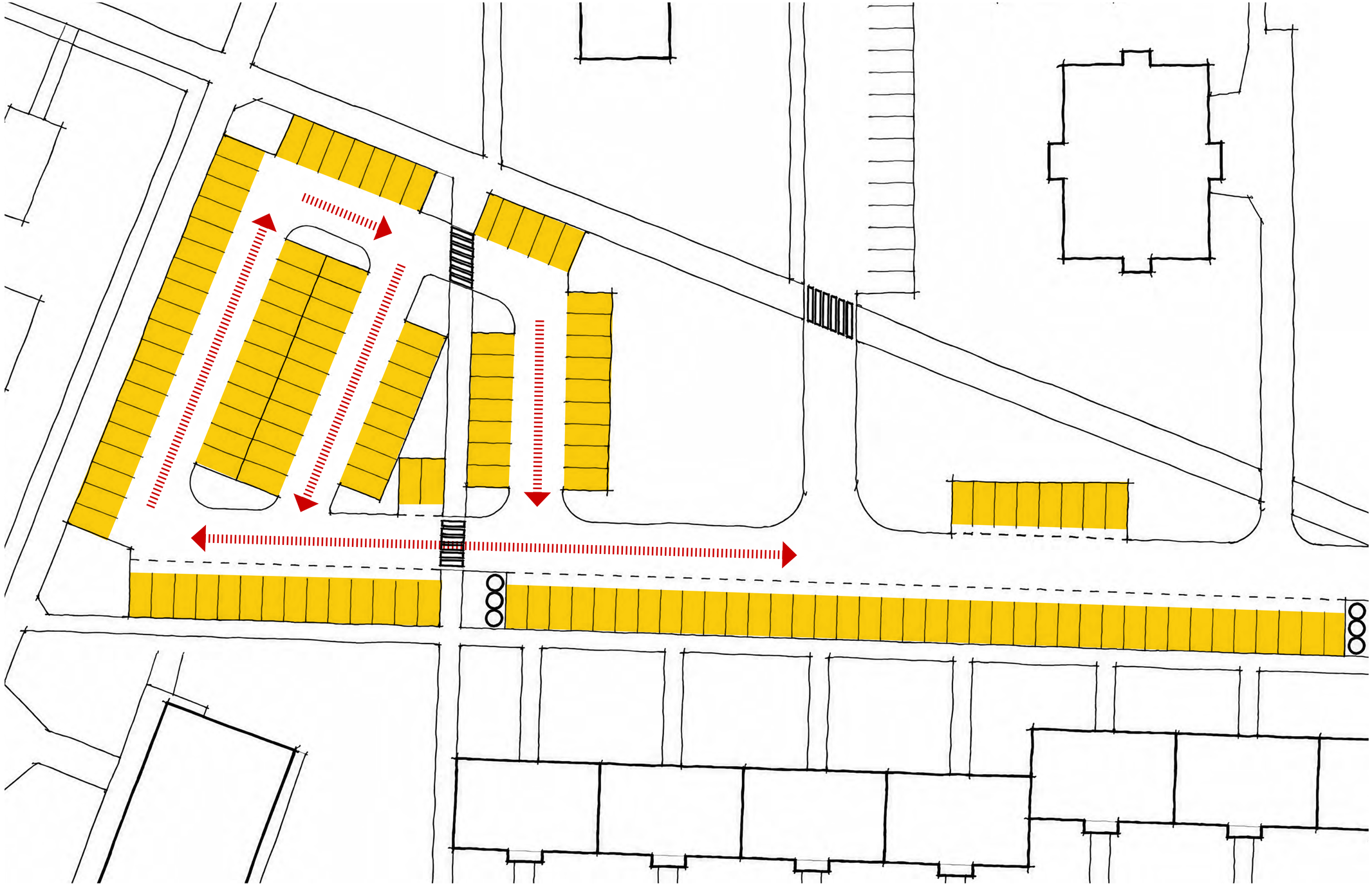

KRÁLIK
SPÁJAME, TVORÍME, VOLÍME POPRAD

01. PARKOVANIE

Najväčší problém na sídlisku

Za 4 roky vytvoríme na Starom Juhu viac ako 200 parkovacích miest.

KRÁLIK
SPÁJAME, TVORÍME, VOLÍME POPRAD

02. KULTÚRA A SOCIÁLNE ZARIADENIE

absolútna absencia na sídlisku Starý Juh

Komunitné centrum Šrobárka

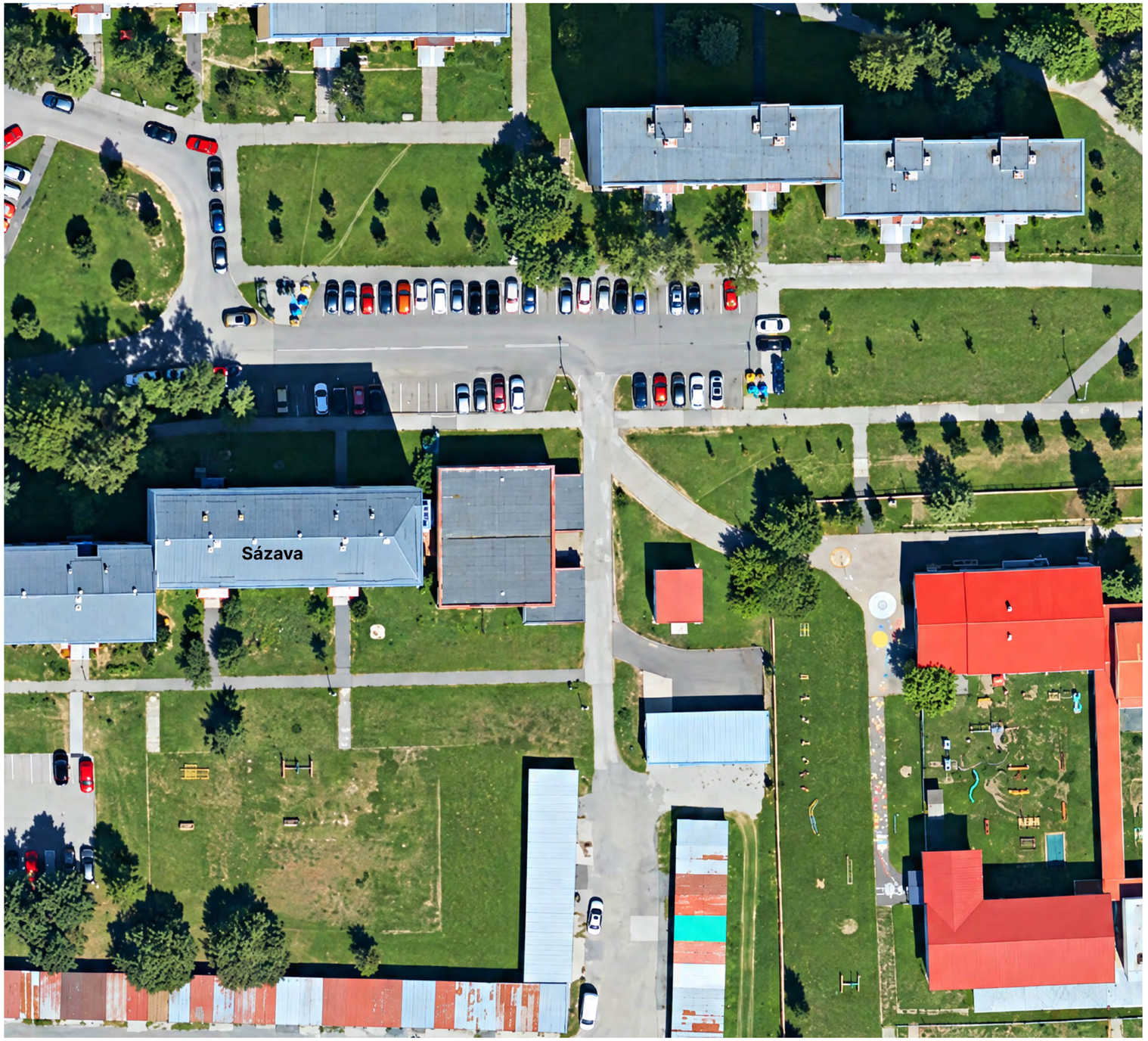

KRÁLIK

SPÁJAME, TVORÍME, VOLÍME **POPRAD**

02.









KRÁLIK
SPÁJAME, TVORÍME, VOLÍME POPRAD

02.

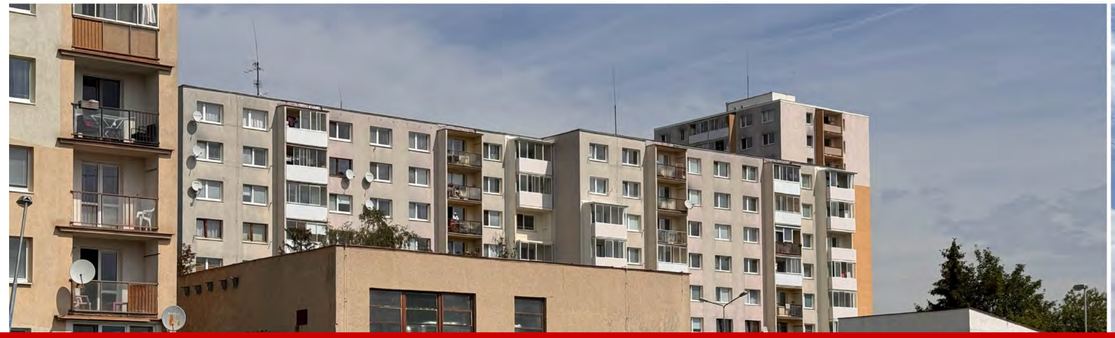

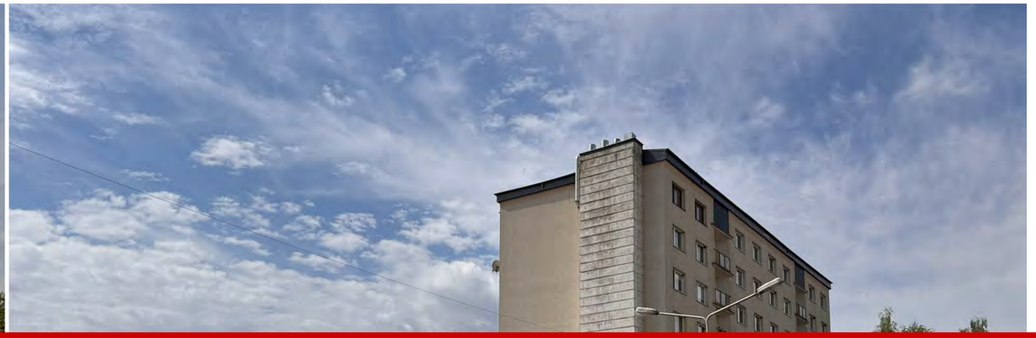

NEPREDAŤ





KRÁLIK
SPÁJAME, TVORÍME, VOLÍME POPRAD

02.

Komunitné centrum ŠROBÁRKA



denné centrum pre dôchodcov

Cez pracovné dni bude tento priestor patriť seniorom. Postaráme sa o výdaj obedov a vytvoríme miesto, kde si oddýchnu, zahrajú hry, počítajú alebo sa stretnú so známymi.



kaviarenský priestor na prenájom

V okolí výrazne chýbajú služby ako kaviareň alebo miesto na posedenie. Mesto preto ponúkne vhodný priestor na prenájom a umožní tak vznik takejto služby pre obyvateľov.



priestor pre kultúru a spoločenské akcie

Vo večerných hodinách bude priestor patriť mladým ľuďom, kultúre a tvorbe. Pôjde o aktivity, ktoré budú citlivé k okoliu a nebudú rušiť susedov. Keďže ide o mestský priestor,

KRÁLIK

SPÁJAME, TVORÍME, VOLÍME **POPRAD**

02.



02.



KRÁLIK

SPÁJAME, TVORÍME, VOLÍME **POPRAD**

02.



KRÁLIK
SPÁJAME, TVORÍME, VOLÍME POPRAD

02.



KRÁLIK

SPÁJAME, TVORÍME, VOLÍME **POPRAD**

02.



KRÁLIK

SPÁJAME, TVORÍME, VOLÍME **POPRAD**

02.



KRÁLIK
SPÁJAME, TVORÍME, VOLÍME POPRAD

03. VEREJNÝ PRIESTOR

NERIEŠENÝ PROBLÉM! (NAJVIAC SPOMÍNANÝ)

ČO S TÝM?

1. **odborné zmapovanie kolónie**
   (ornitológ + ŠOP SR (počet hniezd, koľko stromov,...)
   mapovanie hluku, trusu
2. **žiadosť o výnimku na MŽP SR**
   urýchlene podať žiadosť (plašiče, sokoliari,...)
3. **orez stromov / výrub starých (suchých) stromov**
   ak by sa o stromy staralo, nedošlo by to do týchto rozmerov
4. **výmena smetných nádob a košov**
   obmedziť prístup k potrave





KRÁLIK
SPÁJAME, TVORÍME, VOLÍME POPRAD

03. VEREJNÝ PRIESTOR

NERIEŠENÝ PROBLÉM! (NAJVIAC SPOMÍNANÝ)

ČO S TÝM?

1. **odborné zmapovanie kolónie**
   (ornitológ + ŠOP SR (počet hniezd, koľko stromov,...)
   mapovanie hluku, trusu
2. **žiadosť o výnimku na MŽP SR**
   urýchlene podať žiadosť (plašiče, sokoliari,...)
3. **orez stromov / výrub starých (suchých) stromov**
   ak by sa o stromy staralo, nedošlo by to do týchto rozmerov
4. **výmena smetných nádob a košov**
   obmedziť prístup k potrave





KRÁLIK
SPÁJAME, TVORÍME, VOLÍME POPRAD

03. VEREJNÝ PRIESTOR

NERIEŠENÝ PROBLÉM! (NAJVIAC SPOMÍNANÝ)

ČO S TÝM?

1. **odborné zmapovanie kolónie**
   (ornitológ + ŠOP SR (počet hniezd, koľko stromov,...)
   mapovanie hluku, trusu
2. **žiadosť o výnimku na MŽP SR**
   urýchlene podať žiadosť (plašiče, sokoliari,...)
3. **orez stromov / výrub starých (suchých) stromov**
   ak by sa o stromy staralo, nedošlo by to do týchto rozmerov
4. **výmena smetných nádob a košov**
   obmedziť prístup k potrave





KRÁLIK
SPÁJAME, TVORÍME, VOLÍME POPRAD

03. VEREJNÝ PRIESTOR

NERIEŠENÝ PROBLÉM! (NAJVIAC SPOMÍNANÝ)

ČO S TÝM?

1. **odborné zmapovanie kolónie**
   (ornitológ + ŠOP SR (počet hniezd, koľko stromov,...)
   mapovanie hluku, trusu
2. **žiadosť o výnimku na MŽP SR**
   urýchlene podať žiadosť (plašiče, sokoliari,...)
3. **orez stromov / výrub starých (suchých) stromov**
   ak by sa o stromy staralo, nedošlo by to do týchto rozmerov
4. **výmena smetných nádob a košov**
   obmedziť prístup k potrave





KRÁLIK
SPÁJAME, TVORÍME, VOLÍME POPRAD

03. VEREJNÝ PRIESTOR

NERIEŠENÝ PROBLÉM! (NAJVIAC SPOMÍNANÝ)

ČO S TÝM?

1. odborné zmapovanie kolónie



FINANČNE NÁROČNEJŠIE ALE RIEŠIME VIACERO VECÍ SÚČASNE



KRÁLIK
SPÁJAME, TVORÍME, VOLÍME POPRAD

A1 VYSOKÁ ŠKOLA
HOTEL POPRAD



KRÁLIK
SPÁJAME, TVORÍME, VOLÍME POPRAD

A1 VYSOKÁ ŠKOLA

HOTEL POPRAD

ZRIAĎOVATEĽ JE ŠTÁT

Fakulta zdravotných odborov

- zameranie: ošetrovateľstvo
  - množstvo nemocníc v okolí
  - NsPP, Šrobárov ústav, Vyšné Hágy, SNV, Prešov, Martin, Horská služba...
  - stredná zdravotná škola
- budova: bývalý Hotel Poprad
  - učebne aj ubytovacie kapacity
  - aula (2x) MsÚ Poprad
- benefit pre Poprad
  - 300 mladých ľudí z okolia
  - ak nájdu zamestnanie, ostanú tu
  - Poprad bude na mape SR



KRÁLIK
SPÁJAME, TVORÍME, VOLÍME POPRAD

A2 ZIMNÝ ŠTADIÓN

REKONŠTUIICKA ZIMNÉHO ŠTADIÓNA

1.



KRÁLIK
SPÁJAME, TVORÍME, VOLÍME POPRAD

1.

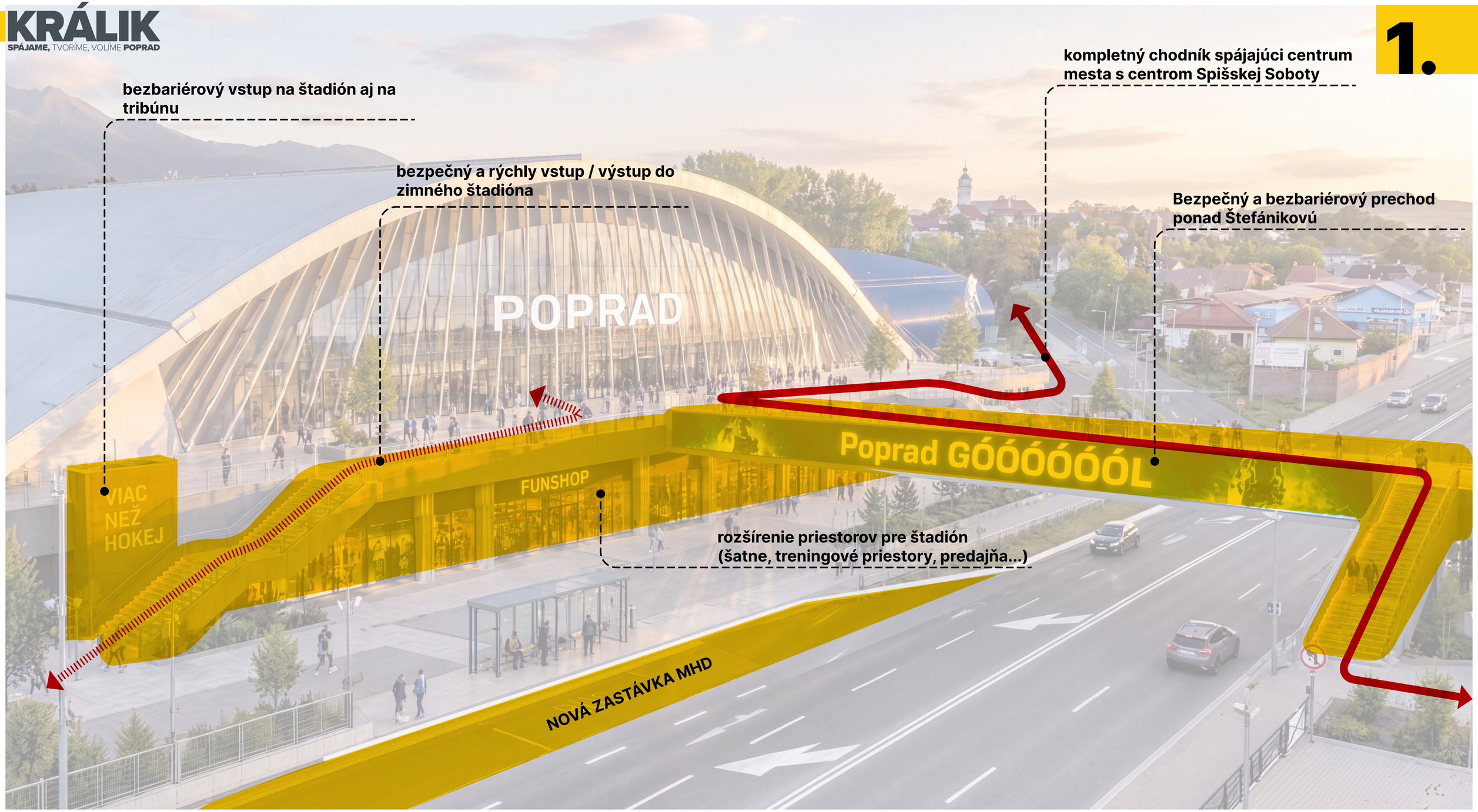


AROSKIA
PARKING P

KRÁLIK
SPÁJAME, TVORÍME, VOLÍME POPRAD

2.

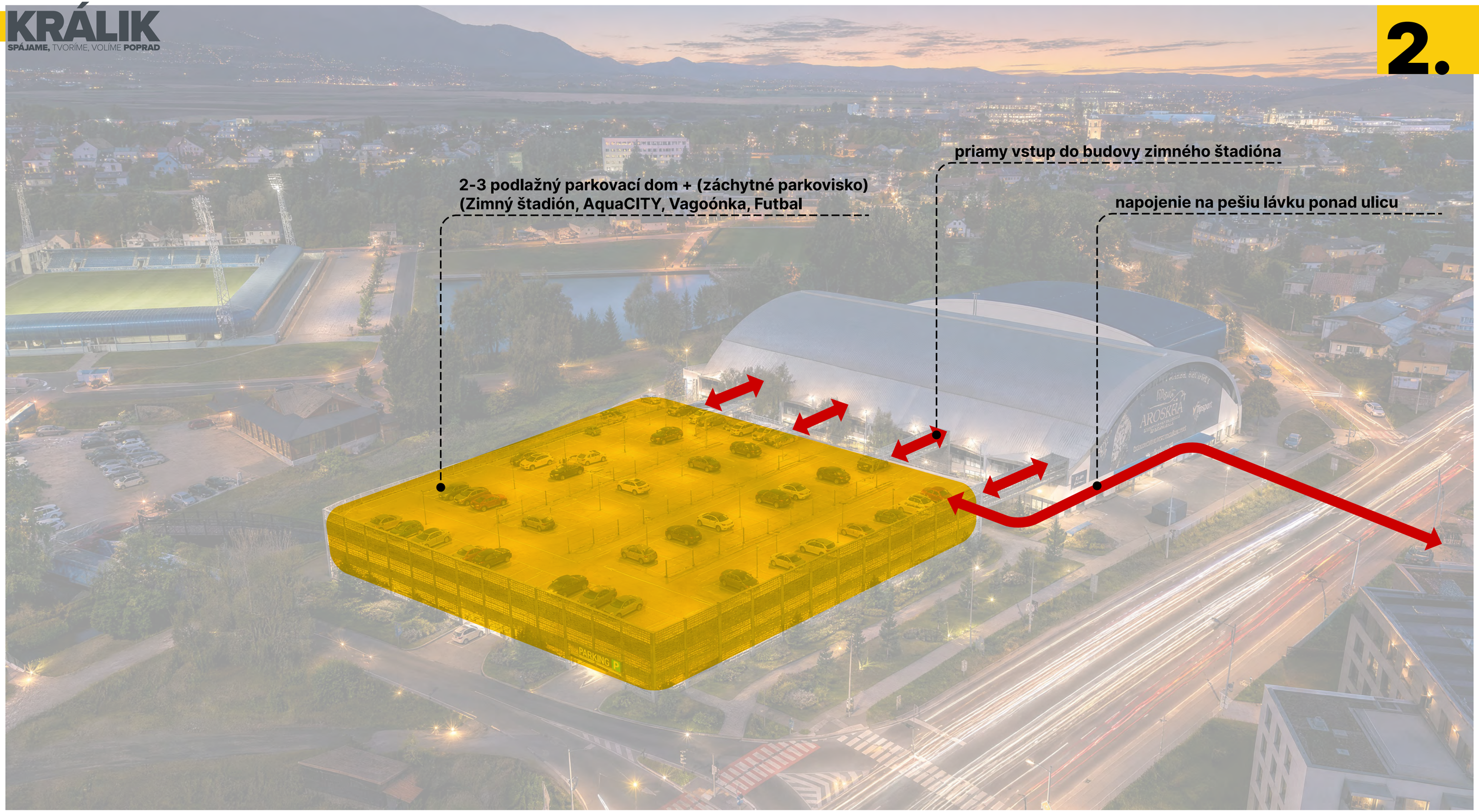

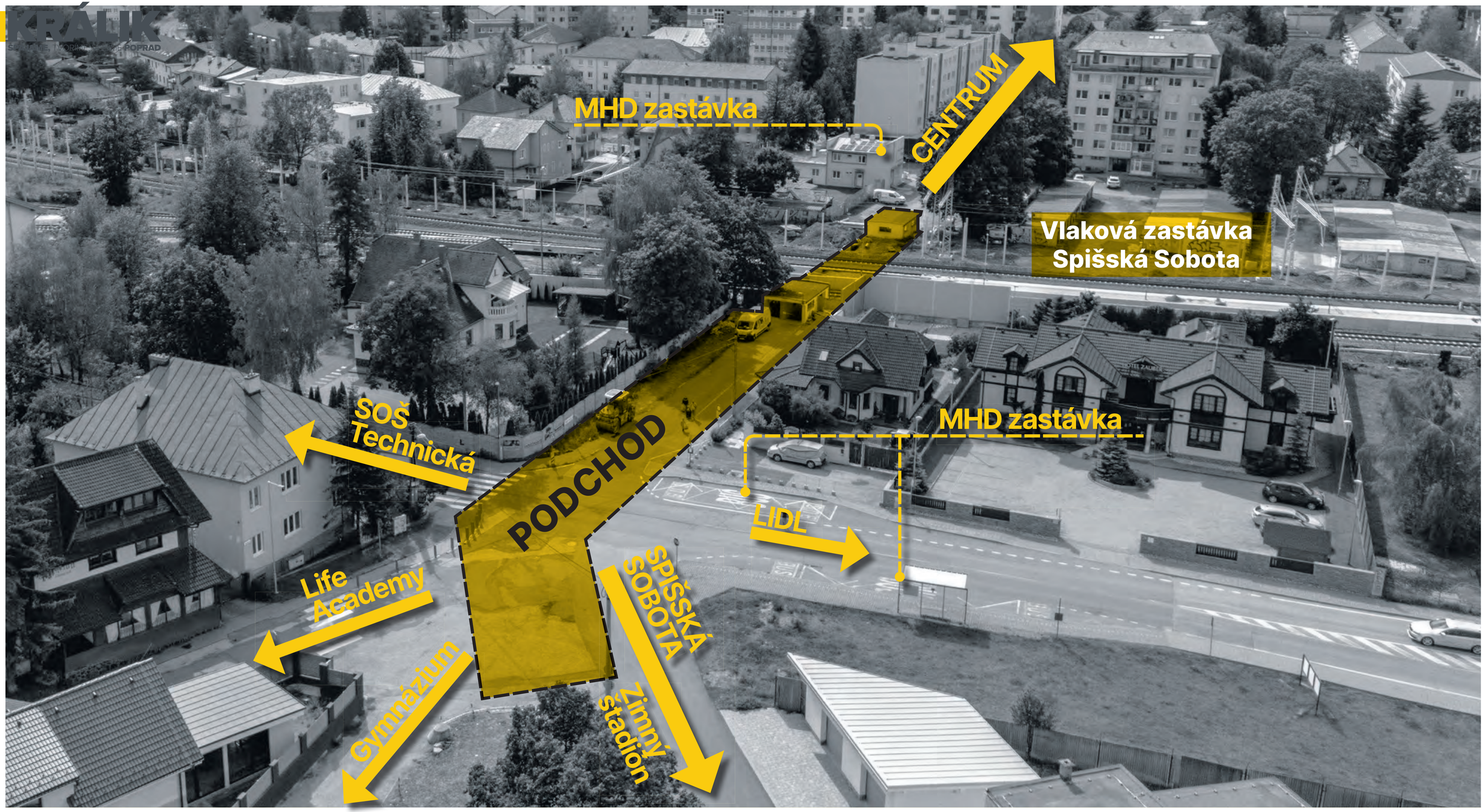
MHD zastávka
CENTRUM
Vlaková zastávka
Spišská Sobota
SOŠ
Technická
PODCHOD
MHD zastávka
LIDL
Life
Academy
SPIŠSKÁ
SOBOTA
Gymnázium
Zimný
štadión

KRÁLIK
SPÁJAME, TVORÍME, VOLÍME POPRAD

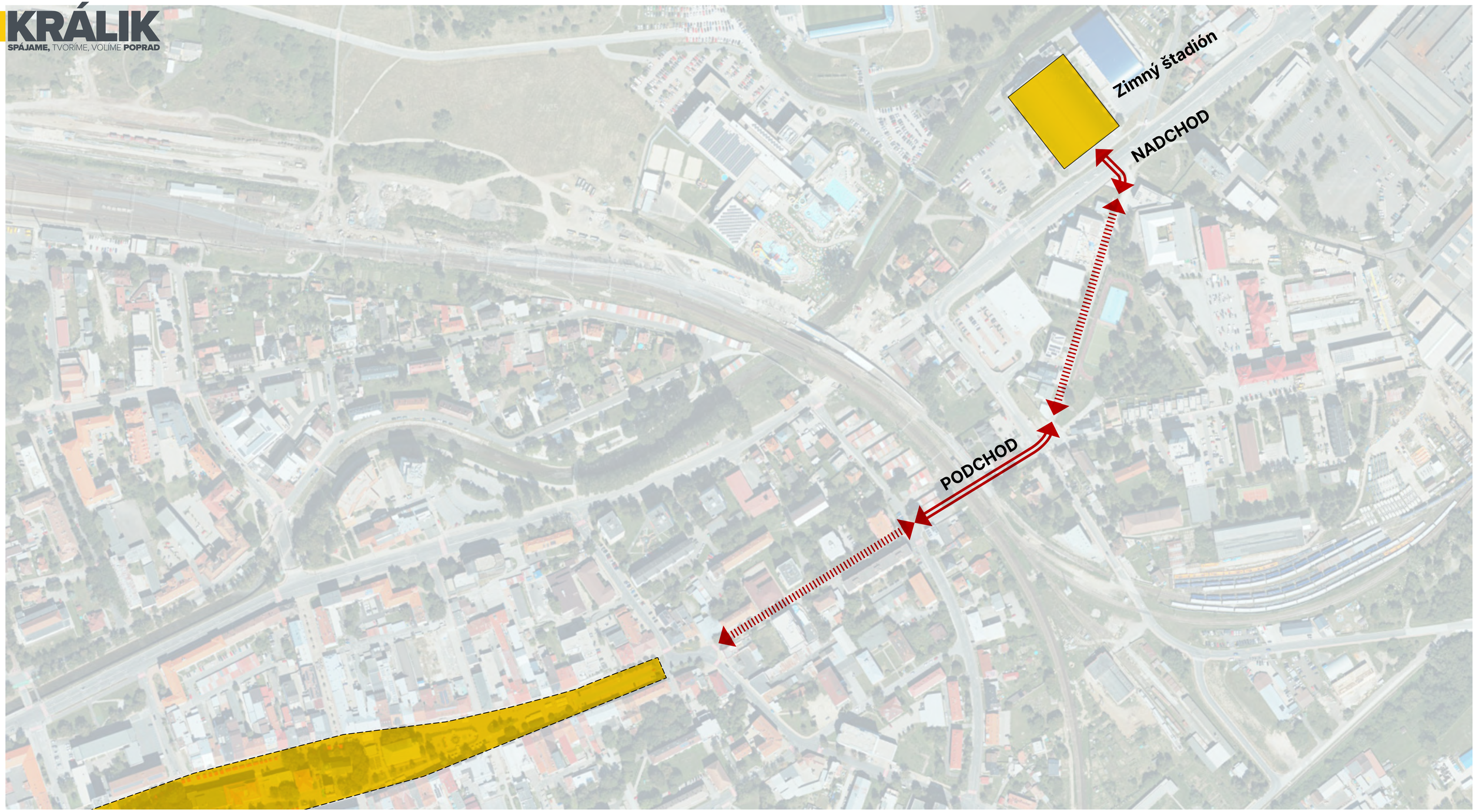

KRÁLIK
SPÁJAME, TVORÍME, VOLÍME POPRAD



PRED a PO HOKEJI PRIVEDIEM STOVKY ĽUDÍ NA NÁMESTIE



KRÁLIK
SPÁJAME, TVORÍME, VOLÍME POPRAD

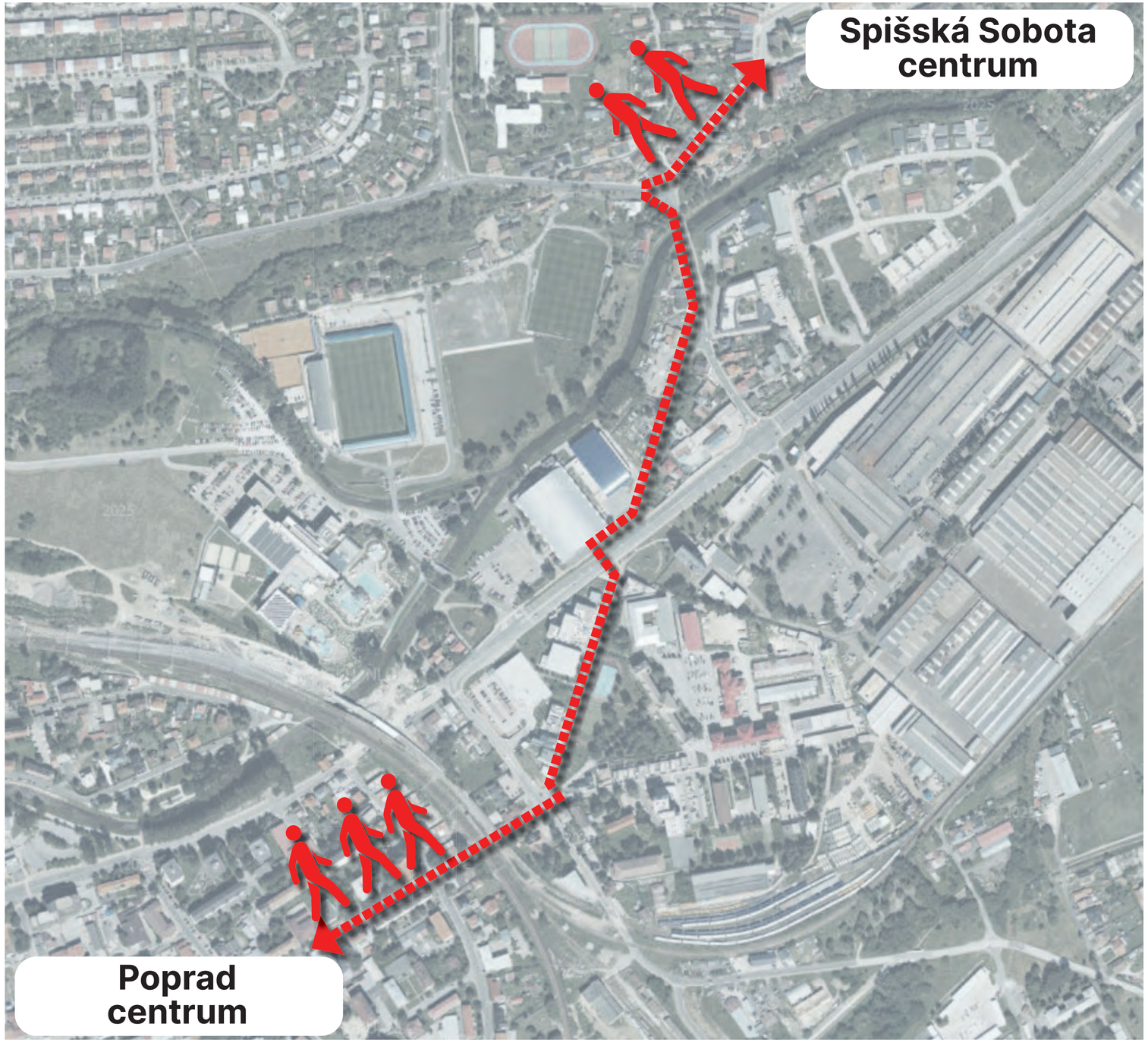

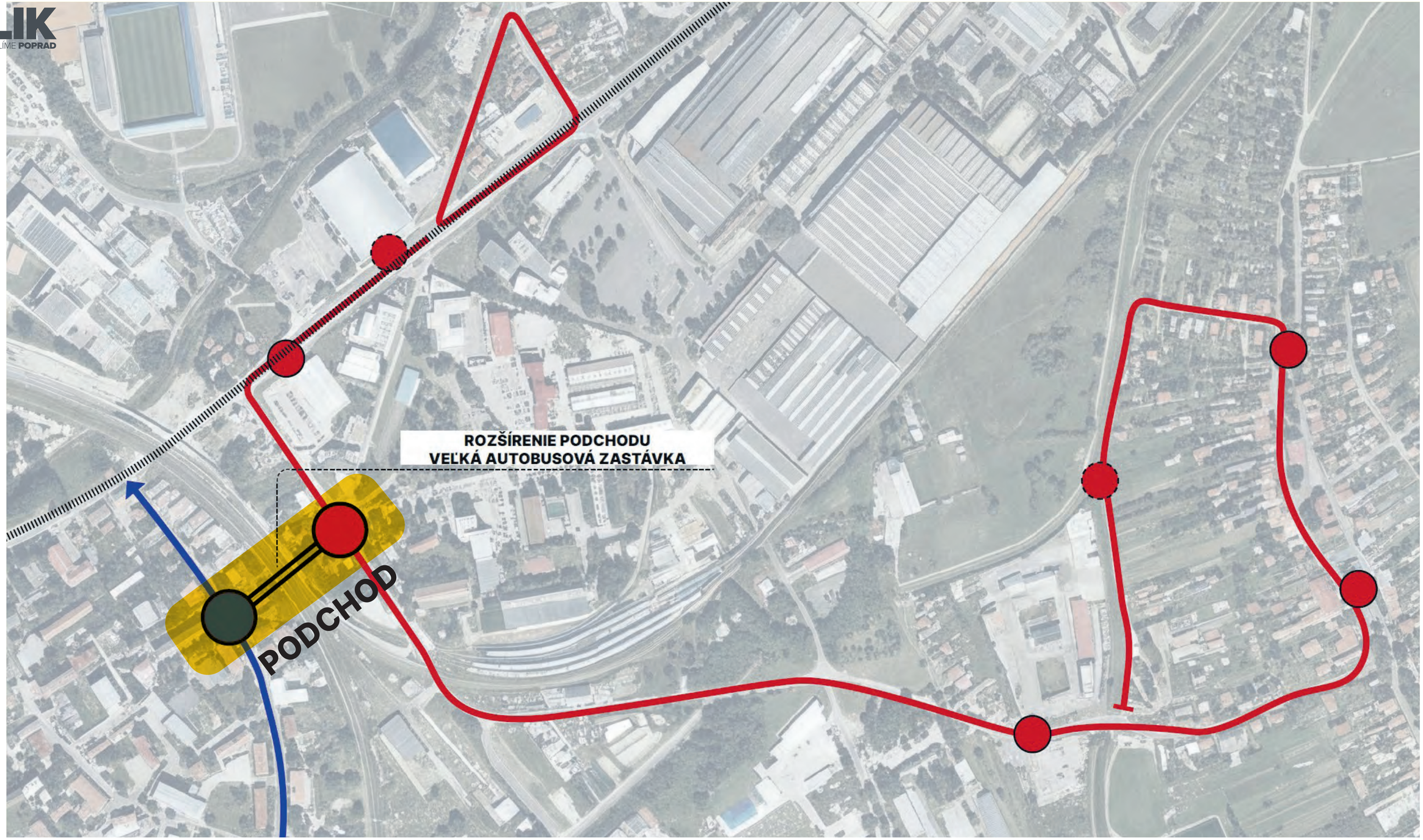
ROZŠÍRENIE PODCHODU
VEĽKÁ AUTOBUSOVÁ ZASTÁVKA
PODCHOD

KRÁLIK
SPÁJAME, TVORÍME, VOLÍME POPRAD

AUDIT, ktorý nájde stratené financie

finančný
majetkový
procesný

nami navrhované zdroje pred auditom

primátor, základný plat (konsolidácie)	**88 950,00**	€/ 4 roky
iba 1 viceprimátor	**208 549,00**	€/ 4 roky
mesačník Poprad	**398 305,92**	€/ 4 roky
UŠETRENÉ	**695 804,92**	**€/ 4 roky**

KRÁLIK
SPÁJAME, TVORÍME, VOLÍME POPRAD

AUDIT, ktorý nájde stratené financie

finančný
majetkový
procesný

nami navrhované zdroje pred auditom

primátor, základný plat (konsolidácie)	**88 950,00**	€/ 4 roky
iba 1 viceprimátor	**208 549,00**	€/ 4 roky
mesačník Poprad	**398 305,92**	€/ 4 roky
UŠETRENÉ	**695 804,92**	**€/ 4 roky**

ŠETRÍME NIE NA ÚKOR OBČANA!

KRÁLIK
SPÁJAME, TVORÍME, VOLÍME POPRAD

náš tím pre volebný obvod 1

kandidáti na poslancov MsZ v Poprade



Mgr.
Boris BAHNO
48 rokov
volebný obvod č.1



Mgr.
Michal BUGOŠ
38 rokov
volebný obvod č.1



Ing. arch.
Jozef KRÁLIK
40 rokov
volebný obvod č.1



Ing.
Barbora PALOVČIKOVÁ
34 rokov
volebný obvod č.1



Ing.
Michal PAŽITNÝ
40 rokov
volebný obvod č.1



Ing.
Ľubomír SLAVKOVSKÝ
32 rokov
volebný obvod č.1



Mgr.
Dana SLEJZÁKOVÁ
49 rokov
volebný obvod č.1



Ing.
Stanislav TOMKA
47 rokov
volebný obvod č.1

náš tím pre volebný obvod 2

kandidáti na poslancov MsZ v Poprade



Ing.
Peter BAČIK
40 rokov
volebný obvod č.2



Bc.
Roman BEKEŠ
38 rokov
volebný obvod č.2



Erik ŠEVČIK
46 rokov
volebný obvod č.2