KRÁLIK

SPÁJAME, TVORÍME, VOLÍME **POPRAD**



Prezentácia volebného programu

TVORÍME MATEJOVCE

s kandidátom na primátora mesta Poprad **Ing. arch. Jozefom KRÁLIKOM**

01.10.2026

spracovateľ: Ing. arch. Jozef Králik, Sadová 5191/33, 058 01 Poprad + tím KRÁLIK

Politická reklama
KOMUNÁLNE VOĽBY 2026

KRÁLIK
SPÁJAME, TVORÍME, VOLÍME POPRAD

Matejovce

PODPOROVAŤ

- zokruhované sídlisko
- dobrá veľkosť - ľudia sa poznajú
- najlepšie výhľady
- tichá lokalita

VYUŽIŤ

- priemyselný park

VENOVAŤ SA

- marginalizované skupiny obyvateľov
- málo (žiadna) kultúra
- zanedbané chodníky a cesty
- chýba cyklochodník a športoviská

KRÁLIK
SPÁJAME, TVORÍME, VOLÍME POPRAD

01. TRIEDIČKA ODPADU

Nepodporíme jej zriadenie v Matejovciach

PETÍCIA

- približne 2750 podpisov
- viem čo to je viac ako 2200 podpisov...
- tlak na vedenie mesta

DOKÁZALI STE TO

VAŠU PETÍCIU BERIEM NA VEDOMIE A PRÍPADNÚ VÝSTAVBU TRIEDIČKY NEPODPORÍM!



KRÁLIK
SPÁJAME, TVORÍME, VOLÍME POPRAD

02. VOLEBNÝ OBVOD MATEJOVCE

zmena volebných obvodov

VOLEBNÝ OBVOD ÁNO/NIE?

- **voličov** v Matejovciach je 2187
- v 2022 bolo potrebné získať 1454+ hlasov
- ak sa spojíte viete mať 5-7 poslancov
- na petíciu ste sa spojili...

ÁNO

Matejovce budú mať 1 poslanca

NIE

Matejovce môžu mať až 9 poslancov

Môj sľub pre Vás:
Akokoľvek sa rozhodnete, budem to rešpektovať a presadzovať.
Budeme o tom diskutovať s Vami a prídeme k jednoznačnému záveru.



03. OPRAVA ŠKÔL V MATEJOVCIACH

rekonštruckica materskej školy a neskôr aj základnej školy

MATERSKÁ ŠKOLA



03. OPRAVA ŠKÔL V MATEJOVCIACH

rekonštruckica materskej školy a neskôr aj základnej školy

MATERSKÁ ŠKOLA

- staré drevené okná
- nezateplená (čiastočne)
- staré techonológie
- žiadna modernizácia

PROJEKT (vraj) EXISTUJE

- nie sú peniaze / vôľa

Ak je projekt právoplatný

- okamžite žiadame o dotáciu
- počas rekonštrukcie M.Š. pripravíme projekt pre ZŠ

Ak projekt stratil právoplatnosť

- do roka projekt na zníženie energetickej náročnosti materskej aj základnej školy
- žiadať o granty

Aké sú granty teraz otvorené?



KRÁLIK
SPÁJAME, TVORÍME, VOLÍME POPRAD

04. OPRAVA CIEST

najzanedbanejšia časť mesta, čo sa týka dopravnej infraštruktúry

najhoršie cesty v Poprade



04. OPRAVA CIEST

najzanedbanejšia časť mesta, čo sa týka dopravnej infraštruktúry

najhoršie cesty v Poprade

- Allendeho



KRÁLIK
SPÁJAME, TVORÍME, VOLÍME POPRAD

04. OPRAVA CIEST

najzanedbanejšia časť mesta, čo sa týka dopravnej infraštruktúry

najhoršie cesty v Poprade

- Allendeho



KRÁLIK
SPÁJAME, TVORÍME, VOLÍME POPRAD

04. OPRAVA CIEST

najzanedbanejšia časť mesta, čo sa týka dopravnej infraštruktúry

najhoršie cesty v Poprade

- Allendeho 334 m

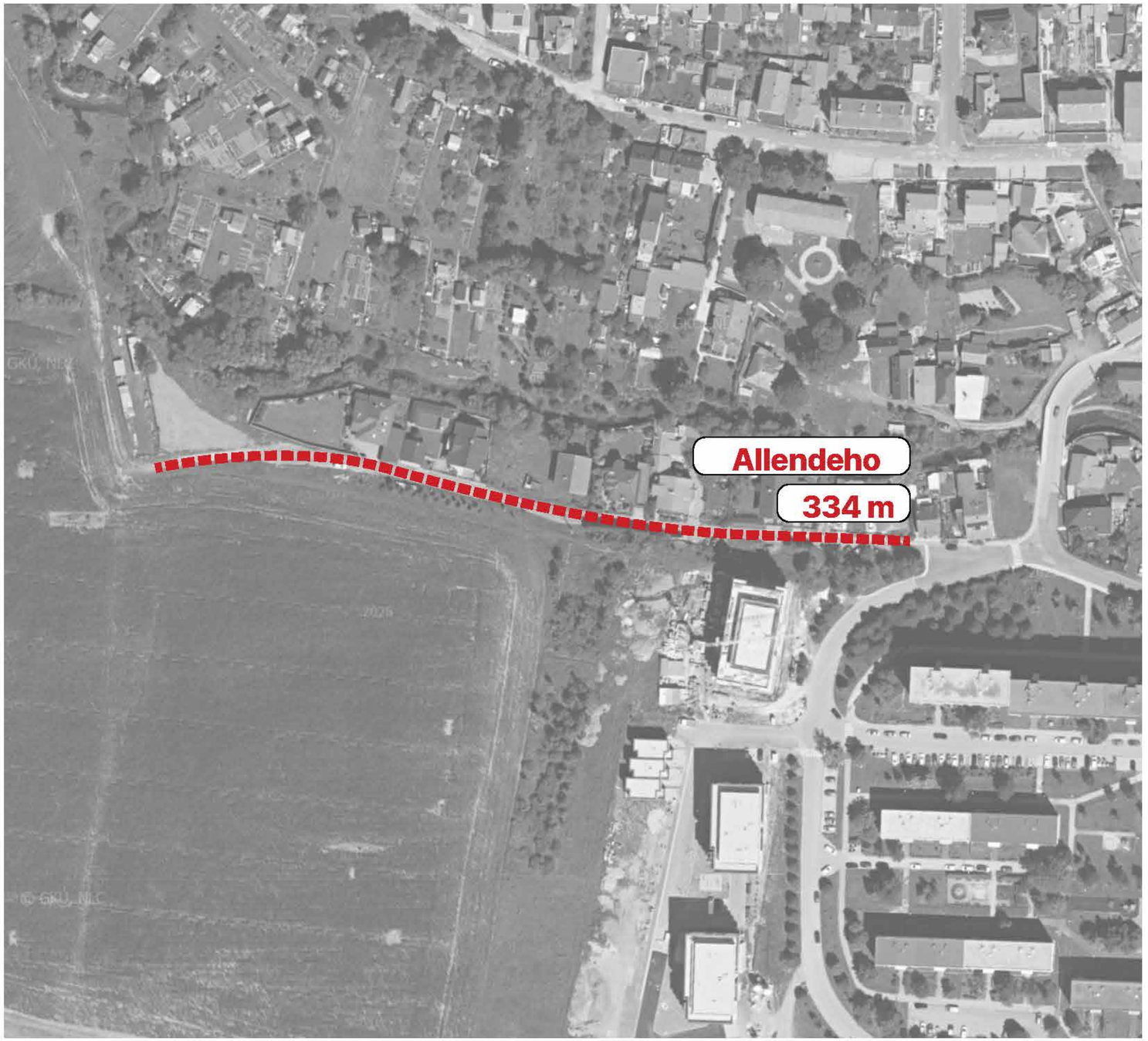

04. OPRAVA CIEST

najzanedbanejšia časť mesta, čo sa týka dopravnej infraštruktúry

najhoršie cesty v Poprade

- Allendeho 334 m
- Lidická



KRÁLIK
SPÁJAME, TVORÍME, VOLÍME POPRAD

04. OPRAVA CIEST

najzanedbanejšia časť mesta, čo sa týka dopravnej infraštruktúry

najhoršie cesty v Poprade

- Allendeho 334 m
- Lidická



KRÁLIK
SPÁJAME, TVORÍME, VOLÍME POPRAD

04. OPRAVA CIEST

najzanedbanejšia časť mesta, čo sa týka dopravnej infraštruktúry

najhoršie cesty v Poprade

- Allendeho 334 m
- Lidická 313 m

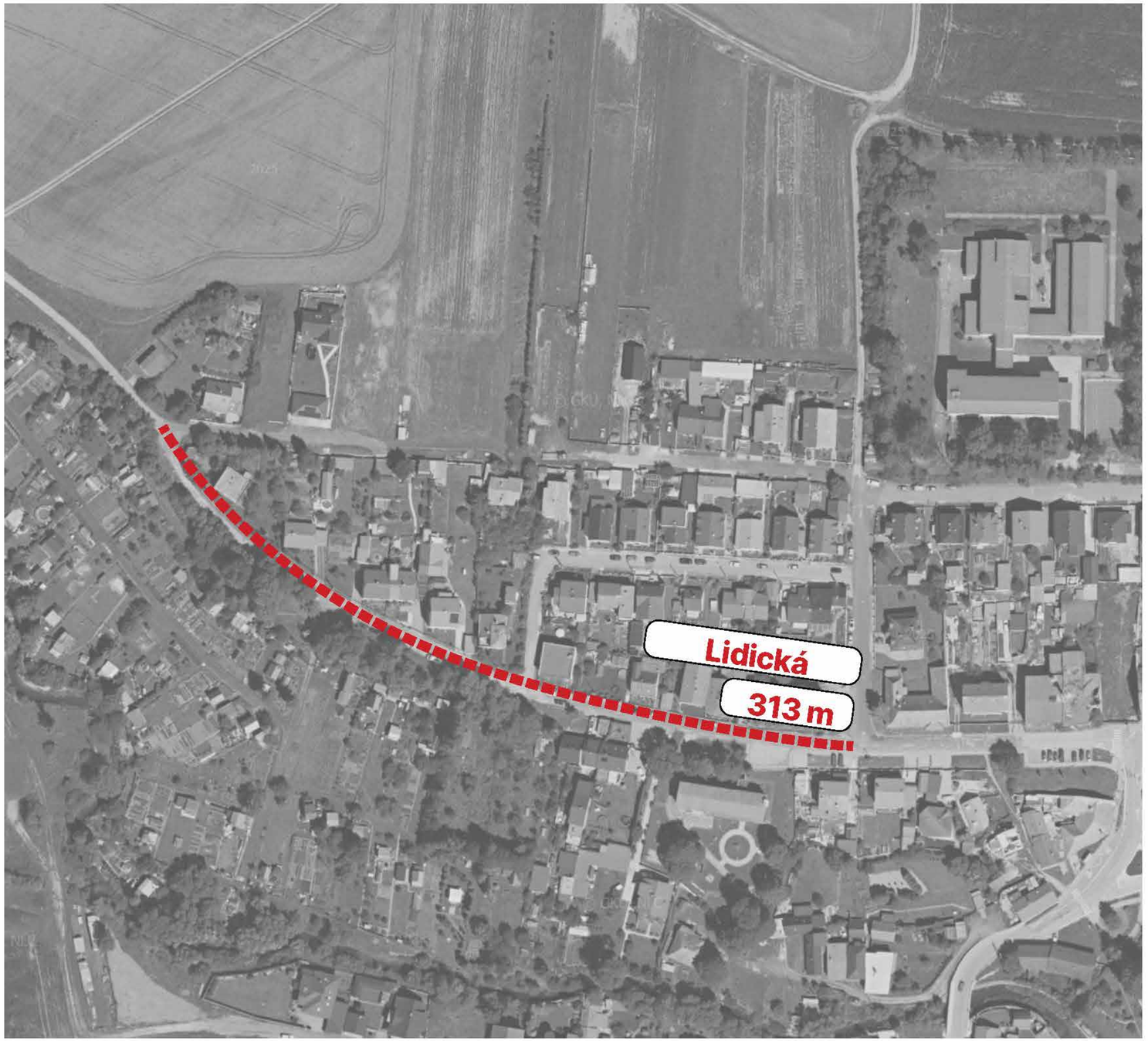

KRÁLIK
SPÁJAME, TVORÍME, VOLÍME POPRAD

04. OPRAVA CIEST

najzanedbanejšia časť mesta, čo sa týka dopravnej infraštruktúry

najhoršie cesty v Poprade

- Allendeho 334 m
- Lidická 313 m
- Gorkého



KRÁLIK
SPÁJAME, TVORÍME, VOLÍME POPRAD

04. OPRAVA CIEST

najzanedbanejšia časť mesta, čo sa týka dopravnej infraštruktúry

najhoršie cesty v Poprade

- Allendeho 334 m
- Lidická 313 m
- Gorkého 276 m

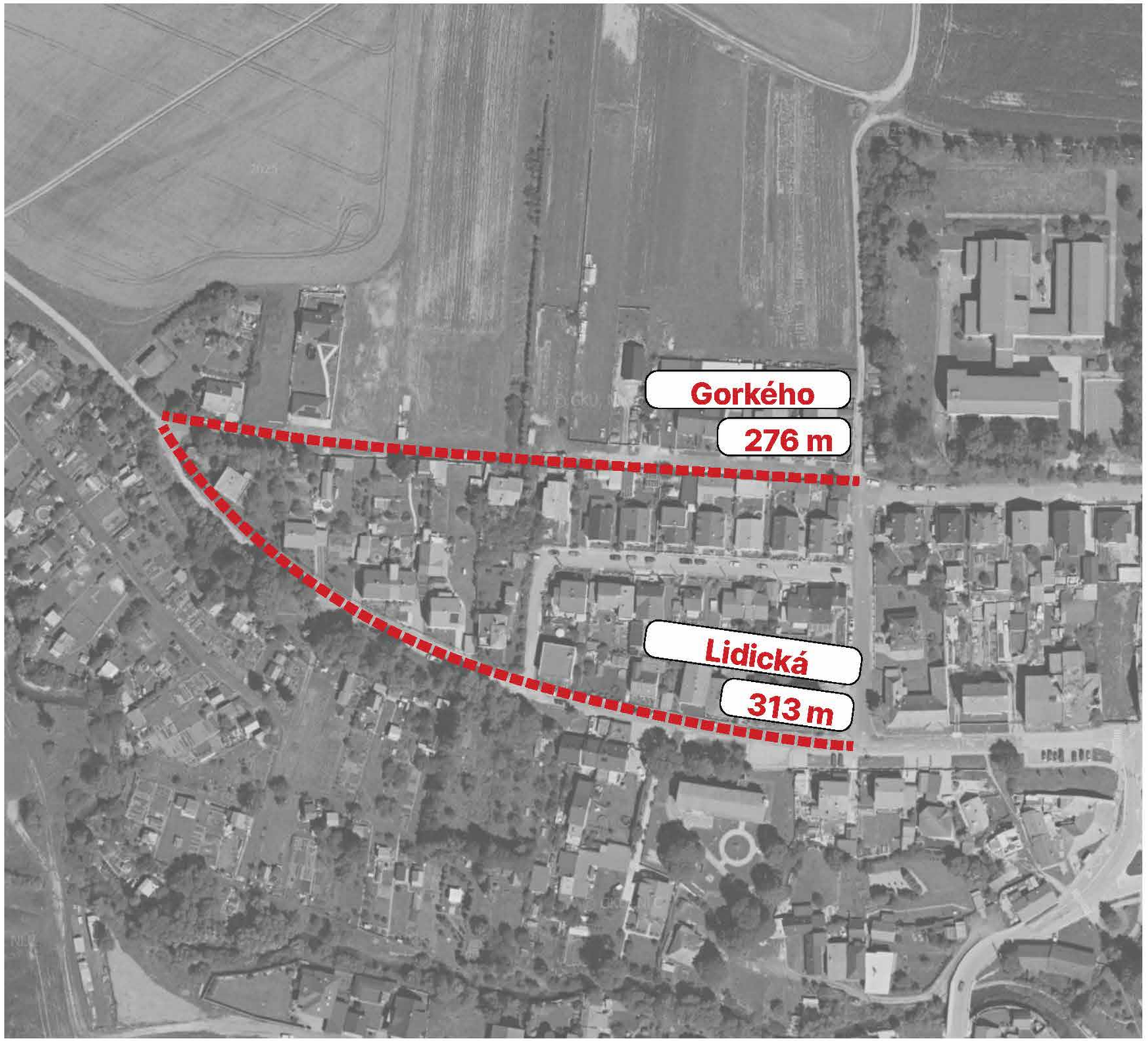

KRÁLIK
SPÁJAME, TVORÍME, VOLÍME POPRAD

04. OPRAVA CIEST

najzanedbanejšia časť mesta, čo sa týka dopravnej infraštruktúry

najhoršie cesty v Poprade

- Allendeho 334 m
- Lidická 313 m
- Gorkého 276 m
- Sv. Mateja



04. OPRAVA CIEST

najzanedbanejšia časť mesta, čo sa týka dopravnej infraštruktúry

najhoršie cesty v Poprade

- Allendeho 334 m
- Lidická 313 m
- Gorkého 276 m
- Sv. Mateja



KRÁLIK
SPÁJAME, TVORÍME, VOLÍME POPRAD

04. OPRAVA CIEST

najzanedbanejšia časť mesta, čo sa týka dopravnej infraštruktúry

najhoršie cesty v Poprade

- Allendeho 334 m
- Lidická 313 m
- Gorkého 276 m
- Sv. Mateja 70 m

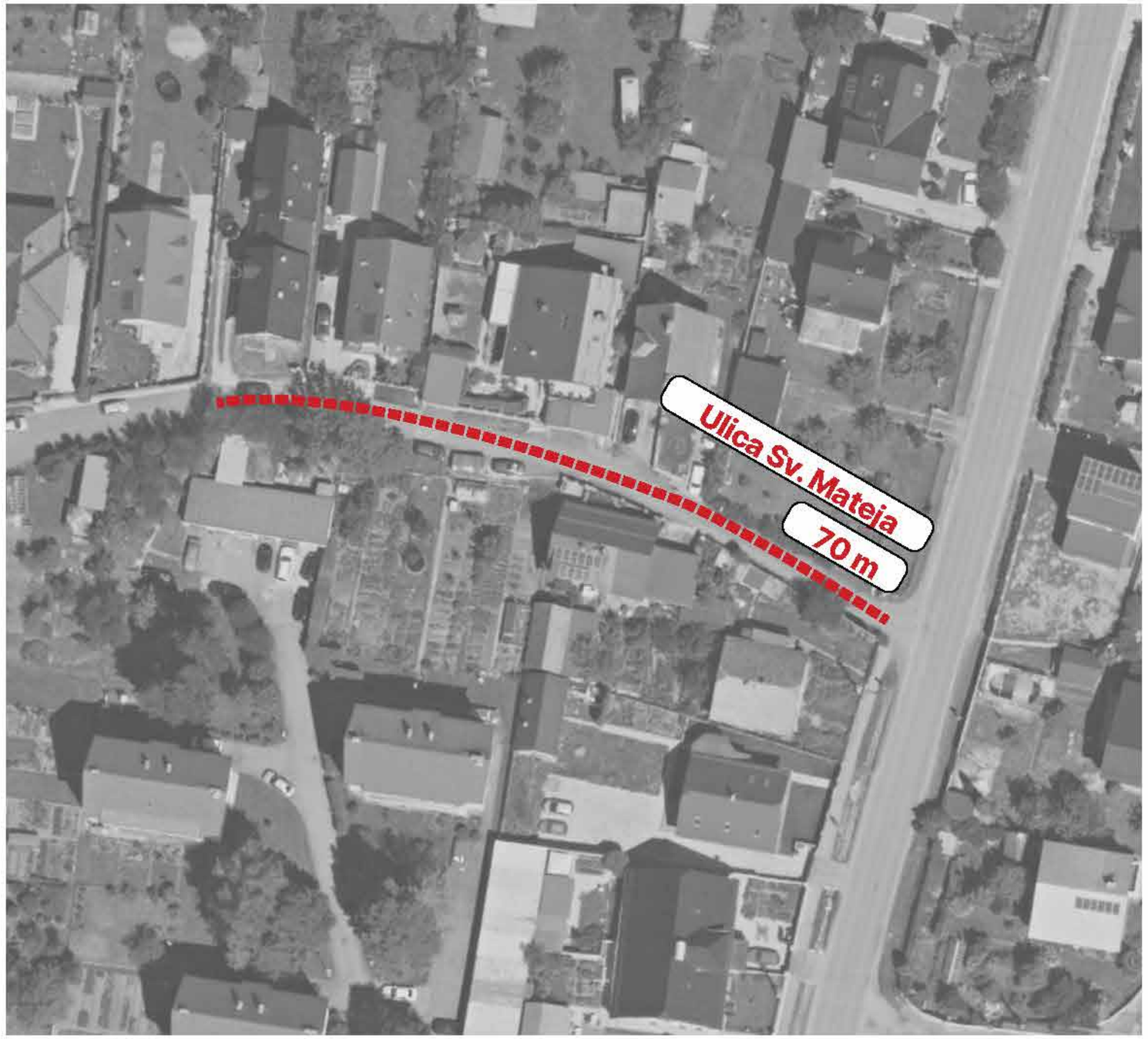

04. OPRAVA CIEST

najzanedbanejšia časť mesta, čo sa týka dopravnej infraštruktúry

najhoršie cesty v Poprade

- Allendeho 334 m
- Lidická 313 m
- Gorkého 276 m
- Sv. Mateja 70 m
- Koperníkova



KRÁLIK
SPÁJAME, TVORÍME, VOLÍME POPRAD

04. OPRAVA CIEST

najzanedbanejšia časť mesta, čo sa týka dopravnej infraštruktúry

najhoršie cesty v Poprade

- Allendeho 334 m
- Lidická 313 m
- Gorkého 276 m
- Sv. Mateja 70 m
- Koperníkova



KRÁLIK
SPÁJAME, TVORÍME, VOLÍME POPRAD

04. OPRAVA CIEST

najzanedbanejšia časť mesta, čo sa týka dopravnej infraštruktúry

najhoršie cesty v Poprade

• Allendeho	334 m
• Lidická	313 m
• Gorkého	276 m
• Sv. Mateja	70 m
• Koperníkova	171 m



04. OPRAVA CIEST

najzanedbanejšia časť mesta, čo sa týka dopravnej infraštruktúry

najhoršie cesty v Poprade

- Allendeho 334 m
- Lidická 313 m
- Gorkého 276 m
- Sv. Mateja 70 m
- Koperníkova 171 m
- Nad tehelňou



04. OPRAVA CIEST

najzanedbanejšia časť mesta, čo sa týka dopravnej infraštruktúry

najhoršie cesty v Poprade

- Allendeho 334 m
- Lidická 313 m
- Gorkého 276 m
- Sv. Mateja 70 m
- Koperníkova 171 m
- Nad tehelňou



KRÁLIK
SPÁJAME, TVORÍME, VOLÍME POPRAD

04. OPRAVA CIEST

najzanedbanejšia časť mesta, čo sa týka dopravnej infraštruktúry

najhoršie cesty v Poprade

• Allendeho	334 m
• Lidická	313 m
• Gorkého	276 m
• Sv. Mateja	70 m
• Koperníkova	171 m
• Nad tehelňou	193 m

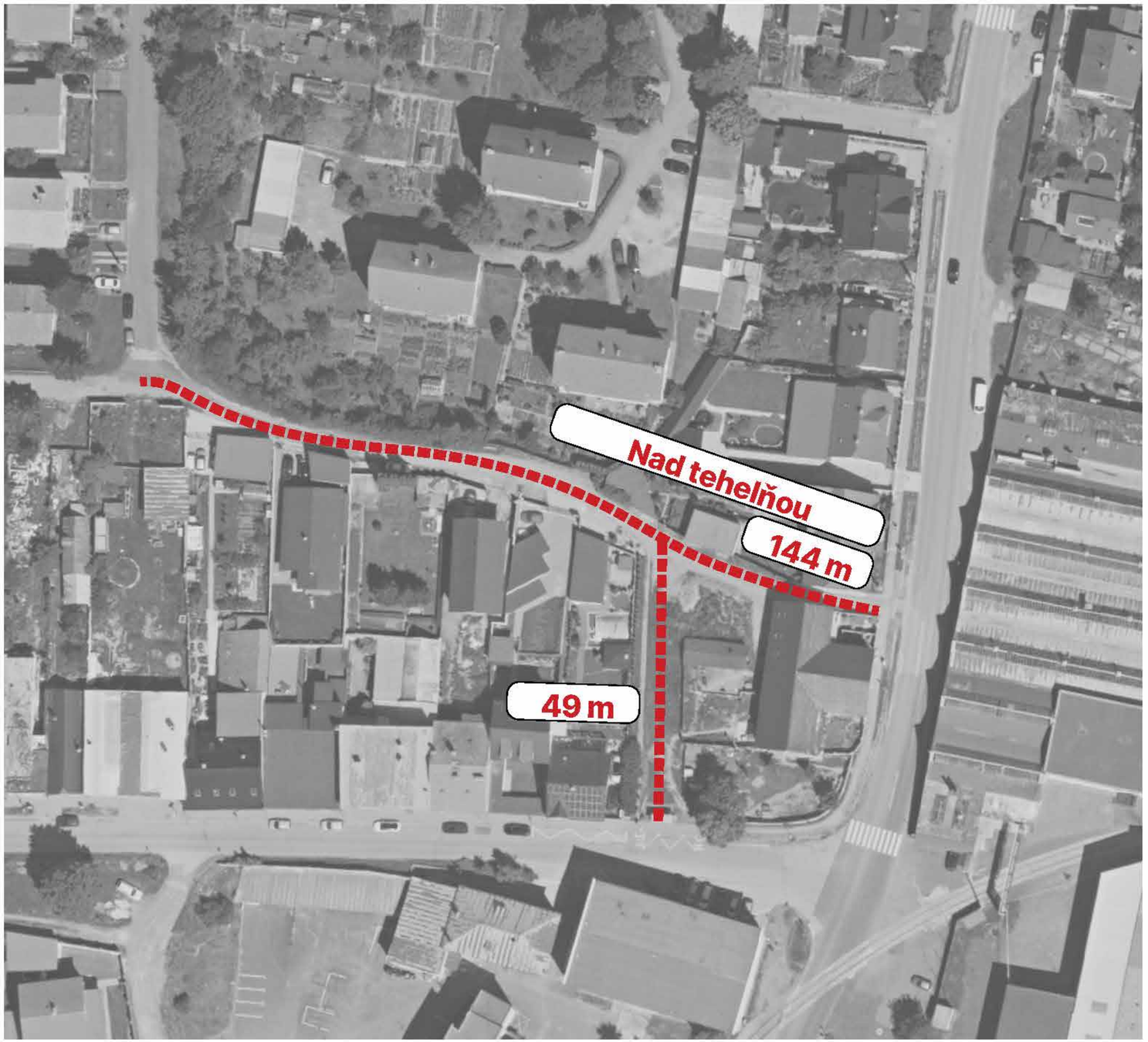

04. OPRAVA CIEST

najzanedbanejšia časť mesta, čo sa týka dopravnej infraštruktúry

najhoršie cesty v Poprade

- Allendeho 334 m
- Lidická 313 m
- Gorkého 276 m
- Sv. Mateja 70 m
- Koperníkova 171 m
- Nad tehelňou 193 m
- Továrenská Štvrť



KRÁLIK
SPÁJAME, TVORÍME, VOLÍME POPRAD

04. OPRAVA CIEST

najzanedbanejšia časť mesta, čo sa týka dopravnej infraštruktúry

najhoršie cesty v Poprade

- Allendeho 334 m
- Lidická 313 m
- Gorkého 276 m
- Sv. Mateja 70 m
- Koperníkova 171 m
- Nad tehelňou 193 m
- Továrenská Štvrť



KRÁLIK
SPÁJAME, TVORÍME, VOLÍME POPRAD

04. OPRAVA CIEST

najzanedbanejšia časť mesta, čo sa týka dopravnej infraštruktúry

najhoršie cesty v Poprade

• Allendeho	334 m
• Lidická	313 m
• Gorkého	276 m
• Sv. Mateja	70 m
• Koperníkova	171 m
• Nad tehelňou	193 m
• Továrenská štvrť	583 m
SPOLU	**1 940 m**

ODKIAĽ NA TO VZIAŤ FINANCIE?



KRÁLIK
SPÁJAME, TVORÍME, VOLÍME POPRAD

04. OPRAVA CIEST

najzanedbanejšia časť mesta, čo sa týka dopravnej infraštruktúry

najhoršie cesty v Poprade

• Allendeho	334 m
• Lidická	313 m
• Gorkého	276 m
• Sv. Mateja	70 m
• Koperníkova	171 m
• Nad tehelňou	193 m
• Továrenská štvrť	583 m
SPOLU	**1 940 m**

ODKIAĽ NA TO VZIAŤ FINANCIE?

Z mestského rozpočtu.

SPRAVODLIVEJŠIE prerozdelenie financií na opravy po Poprade. Aj pre **Matejovce!**

Na sídliskách sa IBA TENTO ROK preasfaltovalo viac ako 2695 m ciest a chodníkov.



KRÁLIK
SPÁJAME, TVORÍME, VOLÍME POPRAD

05. PARKOVANIE NA SÍDLISKU

všeobecný probleém zapartkovať na sídlisku

Parkovisko na Allendeho

- Allendeho
- Matejovce sú v teréne
  - mierne náročnejšie



05.

súčasnosť



KRÁLIK
SPÁJAME, TVORÍME, VOLÍME POPRAD

05.



~ 30 parkovacích miest

vizualizácia

05. PARKOVANIE NA SÍDLISKU

všeobecný probleém zapartkovať na sídlisku

Parkovací dom na Allendeho



05. PARKOVANIE NA SÍDLISKU

všeobecný probleém zapartkovať na sídlisku

Parkovací dom na Allendeho

- možnosť výstavby formou družstva
- Matejovce sú v teréne
  - mierne náročnejšie
  - nie nemožné



05. PARKOVANIE NA SÍDLISKU

všeobecný probleém zapartkovať na sídlisku

Parkovací dom na Allendeho

- možnosť výstavby formou družstva
- Matejovce sú v teréne
  - mierne náročnejšie
  - nie nemožné



~ 27 parkovacích miest

KRÁLIK
SPÁJAME, TVORÍME, VOLÍME POPRAD

05. PARKOVANIE NA SÍDLISKU

všeobecný probleém zapartkovať na sídlisku

Odpadkové koše

- zapustené koše
- stojisko 25 - 35 000 eur
- dnes kontajnery zaberaju 3 parkovacie meista
- opravíme a vznikne 1 - 2 miesta
- miesto v p.d. približne 18 - 20 000 eur
- postupná transformácia



KRÁLIK
SPÁJAME, TVORÍME, VOLÍME POPRAD

06. MESTSKÁ POLÍCIA

06. MESTSKÁ POLÍCIA

zriadime stanicu mestskej polície v Matejovciach

- často spomínaná požiadavka Matejovčanov počas zberu podpisov
- hliadka je ďaleko a nezasiahne včas alebo vôbec
- odchytávanie túlavých psov
- rušenie nočného kľudu
- možnosť zjednotiť s rómskymi hliadkami



KRÁLIK
SPÁJAME, TVORÍME, VOLÍME POPRAD

07. KOMUNITNÉ CENTRUM

rómovia

KRÁLIK
SPÁJAME, TVORÍME, VOLÍME POPRAD

07. KOMUNITNÉ CENTRUM

Marginalizovaná rómska komunita

most medzi komunitou a majoritou

- pomoc deťom a mládeži
- rozvoj dospelých: práca, financie
- zdravie, hygiena, bývanie

pomoc priamo na mieste

- odborná pomoc bez bariér
- lepšia šanca na prácu
- bezpečný a dôstojný priestor

dôvera namiesto obáv

- partnerstvo nie kontrola
- rómski asistenti z komunity
- stabilizácia a pokoj v obci

sila komunitného organizovania

- od pasivity k aktivite
- komunita pomenuje vlastné problémy
- spolupráca s obcou

Nesľubujeme, že to vyriešime hneď. Sľubujeme, že to budeme riešiť hneď.



31

Dana
Slejzáková

KRÁLIK
SPÁJAME, TVORÍME, VOLÍME POPRAD

08. ROZVOJ MATEJOVIEC



KRÁLIK
SPÁJAME, TVORÍME, VOLÍME POPRAD

08. ROZVOJ MATEJOVIEC

Možnosť výstavby IBV

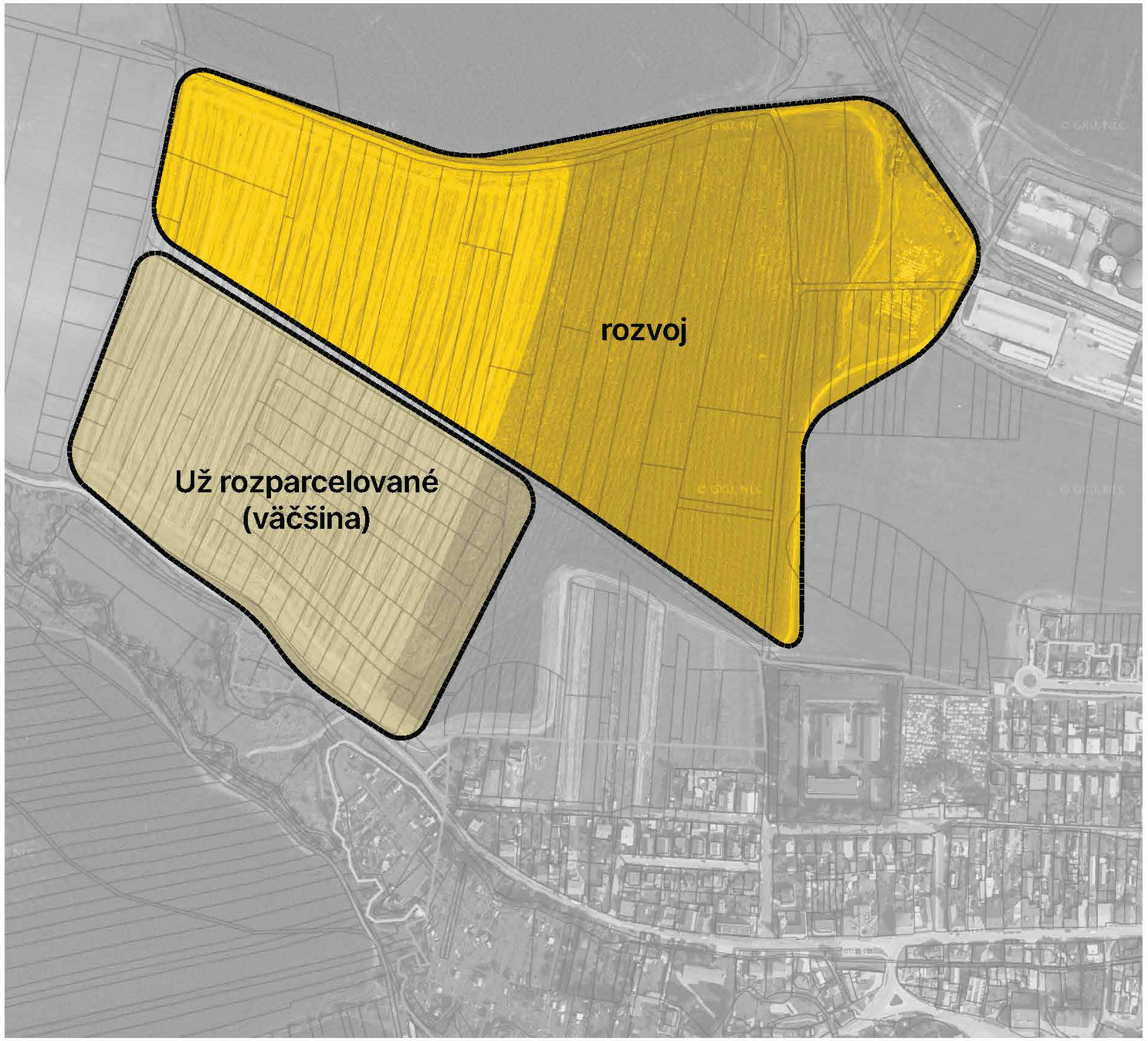

KRÁLIK
SPÁJAME, TVORÍME, VOLÍME POPRAD

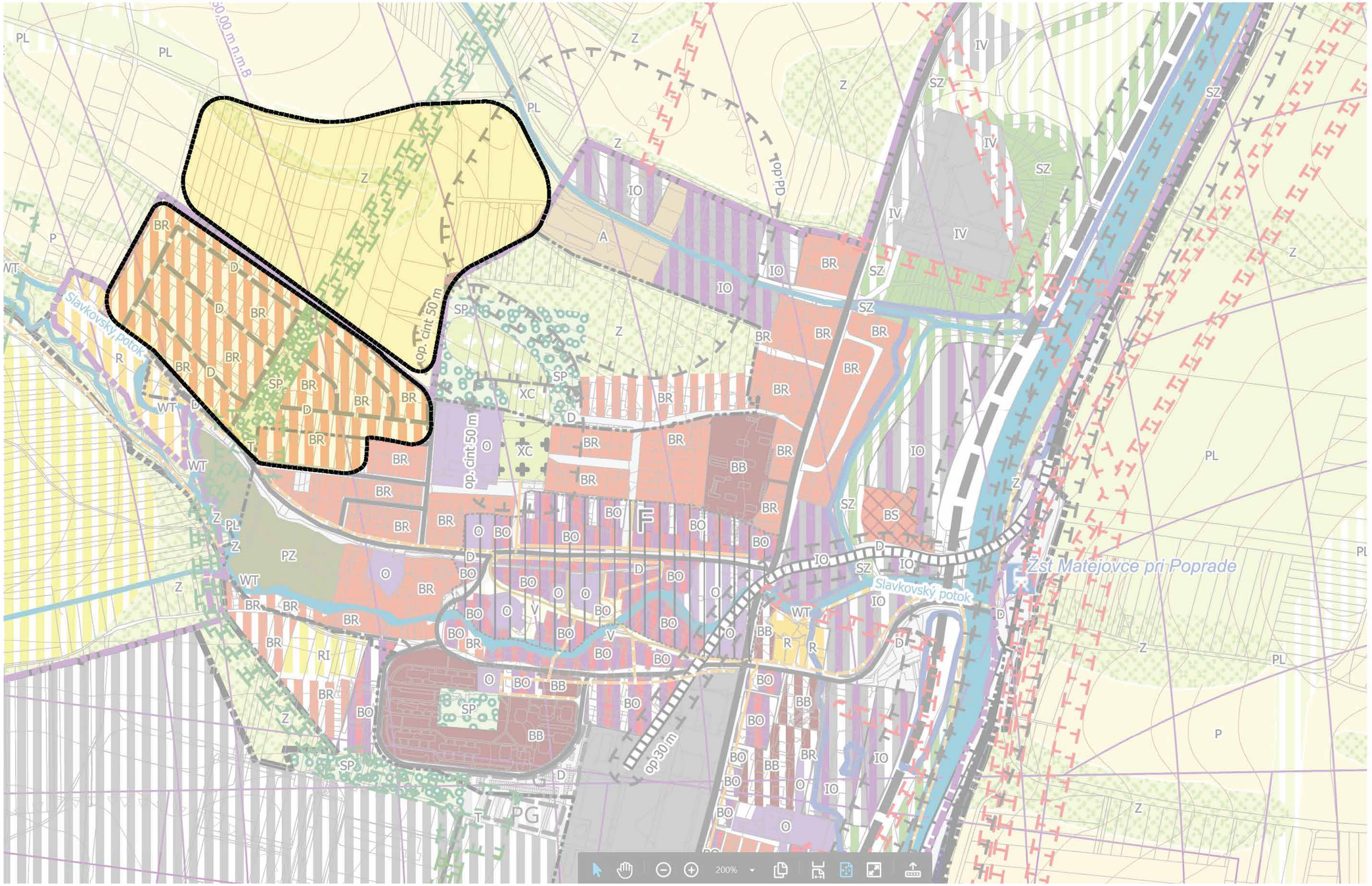

KRÁLIK
SPÁJAME, TVORÍME, VOLÍME POPRAD

08. ROZVOJ MATEJOVIEC

Možnosť výstavby IBV

- mesto vlastní veľké pozemky
  - možnosť pripraviť vlastnú IBV
  - podľa vlastných podmienok
  - predať (!!!)
- nový územný plán do 2032
- začleniť pozemky do intravilánu
  - podpora pozemkových úprav

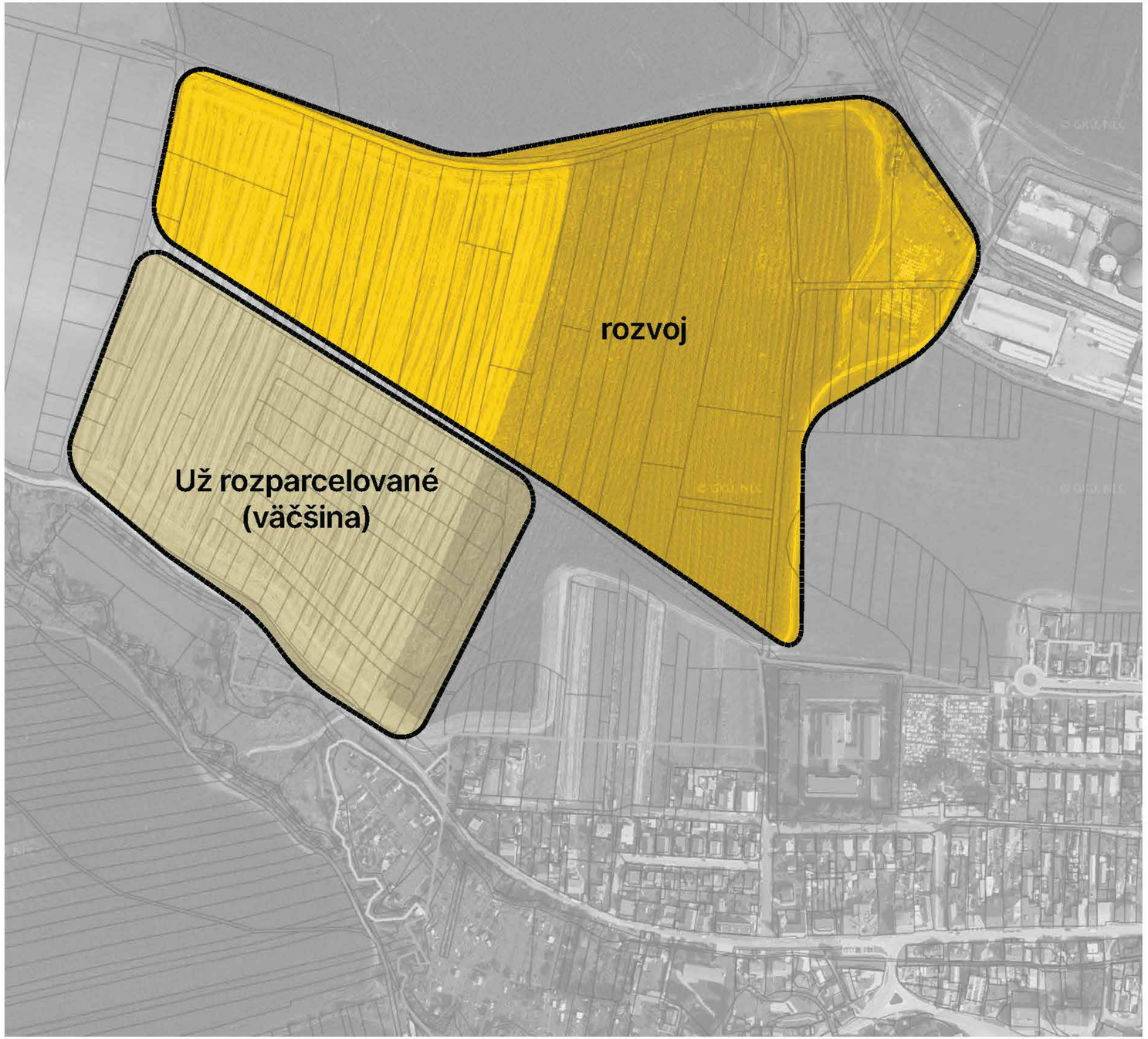

KRÁLIK
SPÁJAME, TVORÍME, VOLÍME POPRAD

08. ROZVOJ MATEJOVIEC

Možnosť výstavby IBV

Rozšírenie cintorína v Matejovciach

- cintorín kapacitne nestačí
- výkup / výmena pozemkov podľa UP



KRÁLIK
SPÁJAME, TVORÍME, VOLÍME POPRAD

08. ROZVOJ MATEJOVIEC

Možnosť výstavby IBV

Rozšírenie cintorína v Matejovciach

- cintorín kapacitne nestačí
- výkup / výmena pozemkov podľa UP
- rozšírenie cintorína



10. ŠPORT A ATRAKCIE

10. ŠPORT A ATRAKCIE

športové vyžitie v Matejovciach

rezervačný systém na športoviská



10. ŠPORT A ATRAKCIE

športové vyžitie v Matejovciach

rezervačný systém na športoviská

- cez aplikáciu si zarezervujete športovisko
- vrátane športovísk na základnej škole
- dotyčná osoba preberá zodpovednosť
- nastavenie pravidiel
- vymožiteľnosť pravidiel - mestská polícia

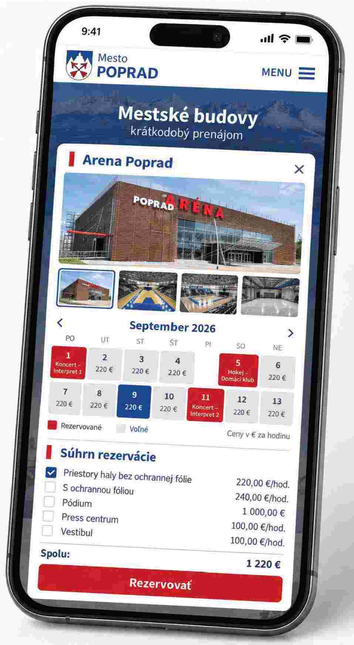



KRÁLIK
SPÁJAME, TVORÍME, VOLÍME POPRAD

10. ŠPORT A ATRAKCIE

kde bývať v Matejovciach - nových obyvateľov

- rezervačný systém na športoviská
- Pump track Matejovce

KRÁLIK
SPÁJAME, TVORÍME, VOLÍME POPRAD

10. ŠPORT A ATRAKCIE

kde bývať v Matejovciach - nových obyvateľov

rezervačný systém na športoviská

Pump track Matejovce

- pozemok mesta Poprad
- zahrnuté v územnom pláne pre športoviská
- lacné a rýchle riešenie
  - hlinený pumptrack
  - asfaltový - profesionálny v prípade záujmu
- jednoduché priestory na prenájom
  - kaviareň / cyklo obchod / servis
- rýchlo montovateľné / demontovateľné





Pumptrack 1.0



Pumptrack 2.0

KRÁLIK
SPÁJAME, TVORÍME, VOLÍME POPRAD

10. ŠPORT A ATRAKCIE

- rezervačný systém na športoviská
- Pump track Matejovce
- Cyklochodník do Veľkého Slavkova

KRÁLIK
SPÁJAME, TVORÍME, VOLÍME POPRAD

Veľký Slavkov

1,4 km

Matejovce

cyklochodník

© GKÚ, NLC

KRÁLIK
SPÁJAME, TVORÍME, VOLÍME POPRAD

Veľký Slavkov

odpočívadlo aj otoč

1,4 km

Matejovce

cyklochodník

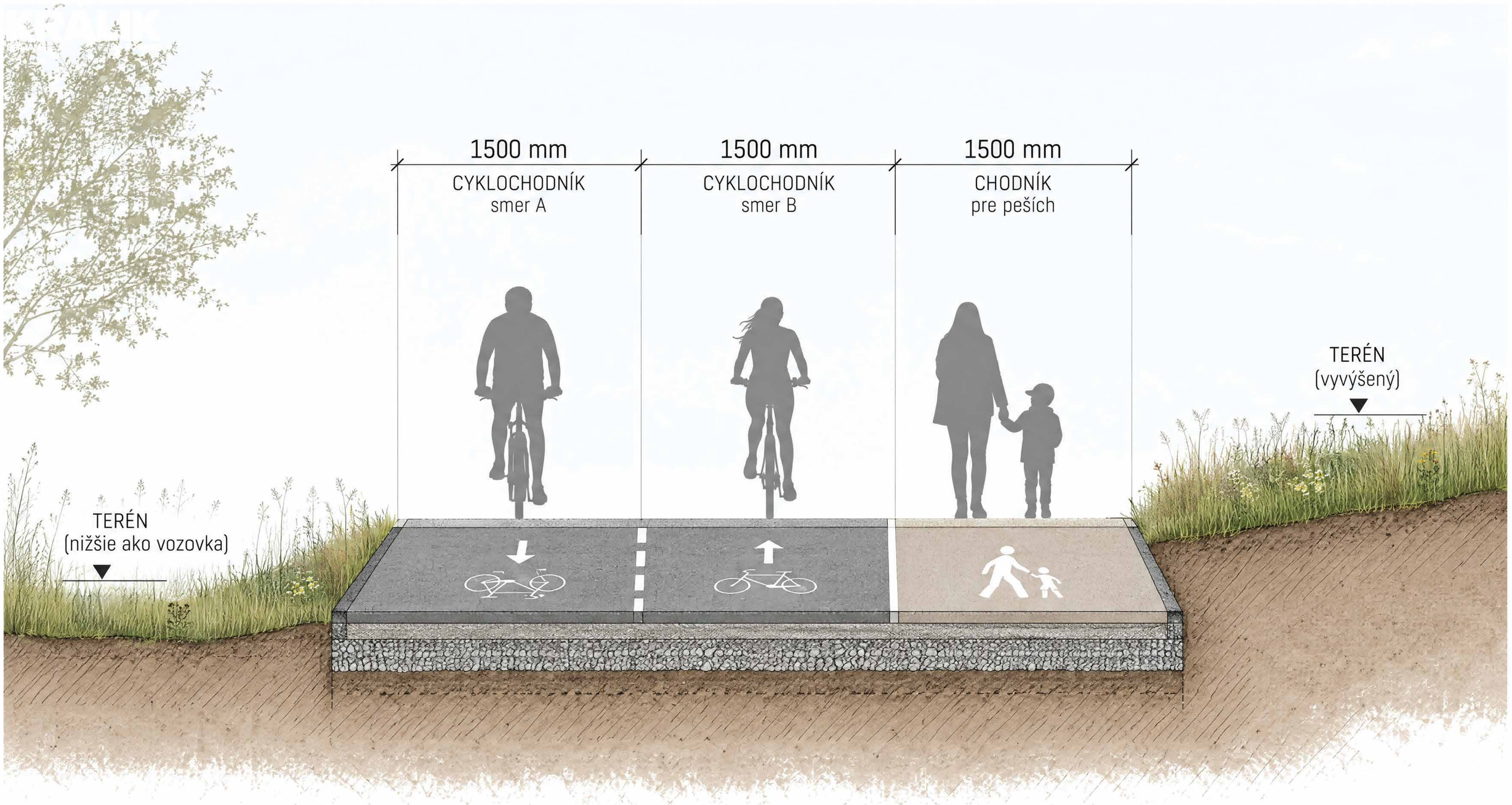
1500 mm
CYKLOCHODNÍK
smer A
1500 mm
CYKLOCHODNÍK
smer B
1500 mm
CHODNÍK
pre peších
TERÉN
(vyvýšený)
TERÉN
(nižšie ako vozovka)

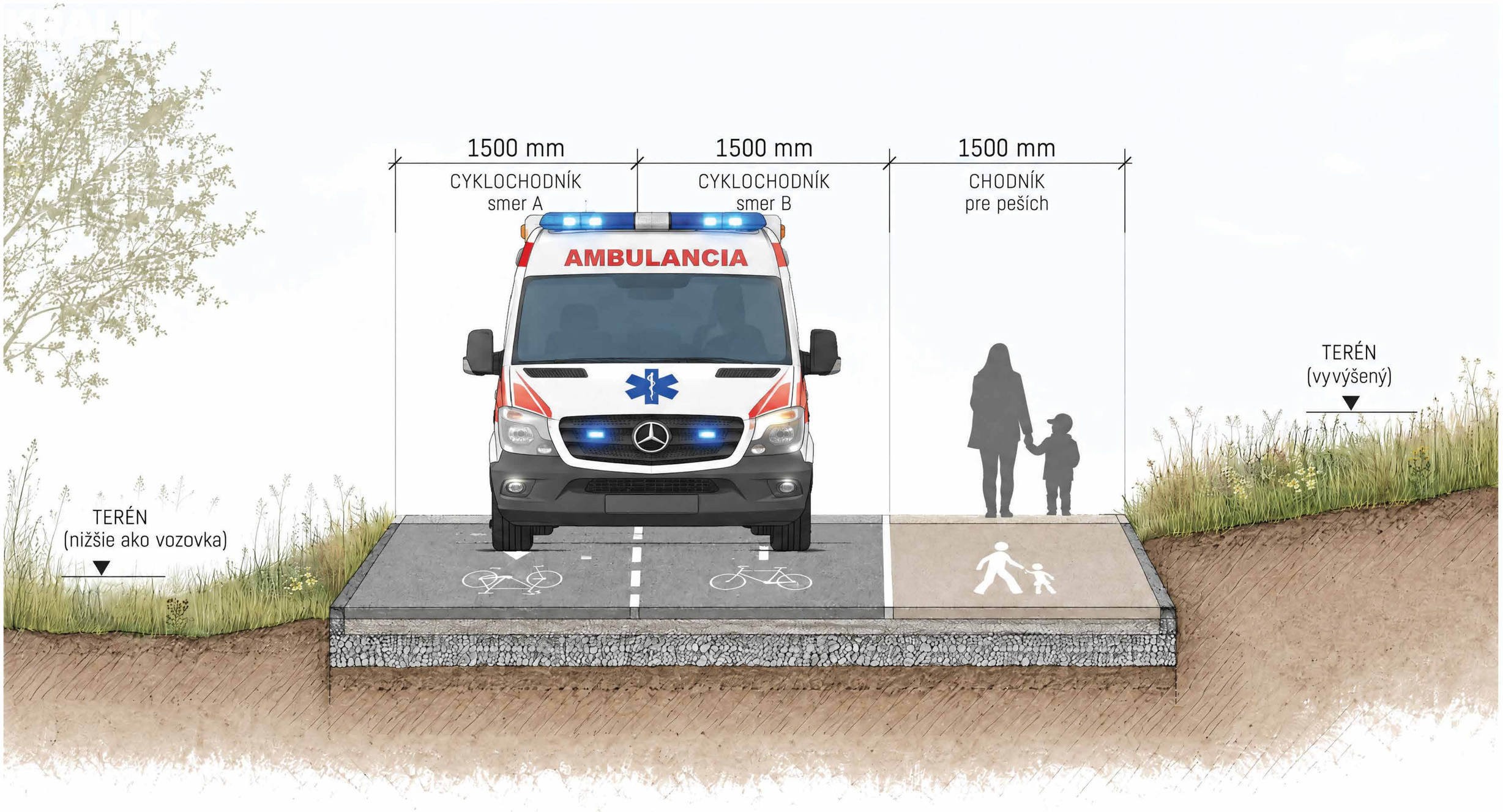
1500 mm
CYKLOCHODNÍK
smer A
1500 mm
CYKLOCHODNÍK
smer B
1500 mm
CHODNÍK
pre peších
AMBULANCIA
TERÉN
(nižšie ako vozovka)
TERÉN
(vyvýšený)

10. ŠPORT A ATRAKCIE

kde bývať v Matejovciach - nových obyvateľov

rezervačný systém na športoviská

Pump track Matejovce

Cyklochodník do Veľkého Slavkova

Matejovské Knieža a vyhliadková veža

- popri výstavbe cyklochodníka vybudovať jednoduchú vyhliadkovú vežu alebo obdobnú atrakciu,ktorá priláka turistov z okolia aj z Vysokých Tatier.
- spojiť ju s historickým objavom „kniežaťa“.



10. ŠPORT A ATRAKCIE

kde bývať v Matejovciach - nových obyvateľov

rezervačný systém na športoviská

Pump track Matejovce

Cyklochodník do Veľkého Slavkova

Matejovské Knieža a vyhliadková veža

- popri výstavbe cyklochodníka vybudovať jednoduchú vyhliadkovú vežu alebo obdobnú atrakciu,ktorá priláka turistov z okolia aj z Vysokých Tatier.
- spojiť ju s historickým objavom „kniežaťa“.



KRÁLIK
SPÁJAME, TVORÍME, VOLÍME POPRAD

11. KULTÚRA

11. KULTÚRA

kultúrne a spoločenské podujatia v Matejovciach

časť Vianočnej výzdoby do Matejoviec









11. KULTÚRA

kultúrne a spoločenské podujatia v Matejovciach

časť Vianočnej výzdoby do Matejoviec

Vianočné trhy do Matejoviec



11. KULTÚRA

kultúrne a spoločenské podujatia v Matejovciach

časť Vianočnej výzdoby do Matejoviec

Vianočné trhy do Matejoviec



11. KULTÚRA

kultúrne a spoločenské podujatia v Matejovciach

- časť Vianočnej výzdoby do Matejoviec
- Vianočné trhy do Matejoviec
- Festival v Matejovciach
- Dni Matejoviec
- DHZ
- Ples Matejovčanov

Budem podporovať aktívnych ľudí v Matejovciach



11. KULTÚRA

kultúrne a spoločenské podujatia v Matejovciach

- časť Vianočnej výzdoby do Matejoviec
- Vianočné trhy do Matejoviec
- Festival v Matejovciach
- Dni Matejoviec
- DHZ
- Ples M[illegible]



ODKIAĽ NA TO VZIAŤ???

Budem podporovať aktívnych ľudí v Matejovciach

KRÁLIK
SPÁJAME, TVORÍME, VOLÍME POPRAD

AUDIT, ktorý nájde stratené financie

finančný
majetkový
procesný

nami navrhované zdroje pred auditom

primátor, základný plat (konsolidácie)	**88 950,00** €/ 4 roky
iba 1 viceprimátor	**208 549,00** €/ 4 roky
mesačník Poprad	**398 305,92** €/ 4 roky
UŠETRENÉ	**695 804,92 €/ 4 roky**

KRÁLIK
SPÁJAME, TVORÍME, VOLÍME POPRAD

AUDIT, ktorý nájde stratené financie

finančný
majetkový
procesný

nami navrhované zdroje pred auditom

primátor, základný plat (konsolidácie)	**88 950,00** €/ 4 roky
iba 1 viceprimátor	**208 549,00** €/ 4 roky
mesačník Poprad	**398 305,92** €/ 4 roky
UŠETRENÉ	**695 804,92 €/ 4 roky**

ŠETRÍME NIE NA ÚKOR OBČANA!

KRÁLIK
SPÁJAME, TVORÍME, VOLÍME POPRAD

náš tím pre volebný obvod 1

kandidáti na poslancov MsZ v Poprade



Mgr.
Boris
BAHNO
48 rokov
volebný obvod č.1



Mgr.
Michal
BUGOŠ
38 rokov
volebný obvod č.1



Ing. arch.
Jozef
KRÁLIK
40 rokov
volebný obvod č.1



Ing.
Barbora
PALOVČIKOVÁ
34 rokov
volebný obvod č.1



Ing.
Michal
PAŽITNÝ
40 rokov
volebný obvod č.1



Ing.
Ľubomír
SLAVKOVSKÝ
32 rokov
volebný obvod č.1



Mgr.
Daňa
SLEJZÁKOVÁ
49 rokov
volebný obvod č.1



Ing.
Stanislav
TOMKA
47 rokov
volebný obvod č.1

náš tím pre volebný obvod 2

kandidáti na poslancov MsZ v Poprade



Ing.
Peter
BAČIK
40 rokov
volebný obvod č.2



Bc.
Roman
BEKEŠ
38 rokov
volebný obvod č.2



Erik
ŠEVČIK
46 rokov
volebný obvod č.2