KRÁLIK

SPÁJAME, TVORÍME, VOLÍME **POPRAD**

Prezentácia volebného programu

TVORÍME VEĽKÚ

s kandidátom na primátora mesta Poprad
Ing. arch. Jozefom KRÁLIKOM

spracovateľ: Ing. arch. Jozef Králik, Sadová 5191/33, 058 01 Poprad + tím KRÁLIK

Politická reklama
KOMUNÁLNE VOĽBY 2026

KRÁLIK
SPÁJAME, TVORÍME, VOLÍME POPRAD

Veľká

- prémiová, tichá lokalita, kvalitné rodinné bývanie
- dobrá dostupnosť do centra mesta
- možnosť rastu smerom na Turničku
- nové Divadlo Poprad

PODPOROVAŤ

- žalostný stav chodníkov, ciest
- chýba základná infraštrúktra - optický internet
- iba jedno detské ihrisko a žiadne športoviska
- žiadne kultúrne akcie vo Veľkej

VENOVAŤ SA

KRÁLIK
SPÁJAME, TVORÍME, VOLÍME POPRAD

02. CESTY, CHODNÍKY, SIETE

suverénne najväčší problém ktorý obyvateľov trápi

Passportizácia

účel tejto passportizácie je za rok v Poprade zmapovať:

- stav vozoviek
- stav chodníkov
- stav sietí
- stav verejnej zelene
- stav ne/vysporiadaných pozemkov
- stav parkovísk

⇓ ⇓ ⇓

Vznikne odborný posudok, ktorý určí priority pre komplexnú opravu.

- posudok sa zverejní
- určia sa poradovník, ktorá ulica kedy a v akom rozsahu bude opravovaná

KRÁLIK
SPÁJAME, TVORÍME, VOLÍME POPRAD

04. CESTY, CHODNÍKY

ktoré ulice plánujeme riešiť

Družstevná ulica 500 m

KRÁLIK
SPÁJAME, TVORÍME, VOLÍME POPRAD

04. CESTY, CHODNÍKY

ktoré ulice plánujeme riešiť

Družstevná ulica 500 m

KRÁLIK
SPÁJAME, TVORÍME, VOLÍME POPRAD

04. CESTY, CHODNÍKY

ktoré ulice plánujeme riešiť

Družstevná ulica	500 m
Jarmočná	200 m

KRÁLIK
SPÁJAME, TVORÍME, VOLÍME POPRAD

04. CESTY, CHODNÍKY

ktoré ulice plánujeme riešiť

Družstevná ulica	500 m
Jarmočná	200 m

KRÁLIK
SPÁJAME, TVORÍME, VOLÍME POPRAD

04. CESTY, CHODNÍKY
ktoré ulice plánujeme riešiť

Družstevná ulica	500 m
Jarmočná	200 m
Nešporova	460 m

KRÁLIK
SPÁJAME, TVORÍME, VOLÍME POPRAD

04. CESTY, CHODNÍKY

ktoré ulice plánujeme riešiť

Družstevná ulica	500 m
Jarmočná	200 m
Nešporova	460 m

KRÁLIK
SPÁJAME, TVORÍME, VOLÍME POPRAD

04. CESTY, CHODNÍKY

ktoré ulice plánujeme riešiť

Družstevná ulica	500 m
Jarmočná	200 m
Nešporova	460 m
Kollárova	400 m

KRÁLIK
SPÁJAME, TVORÍME, VOLÍME POPRAD

04. CESTY, CHODNÍKY

ktoré ulice plánujeme riešiť

Družstevná ulica	500 m
Jarmočná	200 m
Nešporova	460 m
Kollárova	400 m

KRÁLIK
SPÁJAME, TVORÍME, VOLÍME POPRAD

04. CESTY, CHODNÍKY

ktoré ulice plánujeme riešiť

Družstevná ulica	500 m
Jarmočná	200 m
Nešporova	460 m
Kollárova	400 m
časť ul. Široká	170 m

KRÁLIK
SPÁJAME, TVORÍME, VOLÍME POPRAD

04. CESTY, CHODNÍKY
ktoré ulice plánujeme riešiť

Družstevná ulica	500 m
Jarmočná	200 m
Nešporova	460 m
Kollárova	400 m
časť ul. Široká	170 m
a bohužiaľ aj ďalšie...	
spolu	**1 730 m**

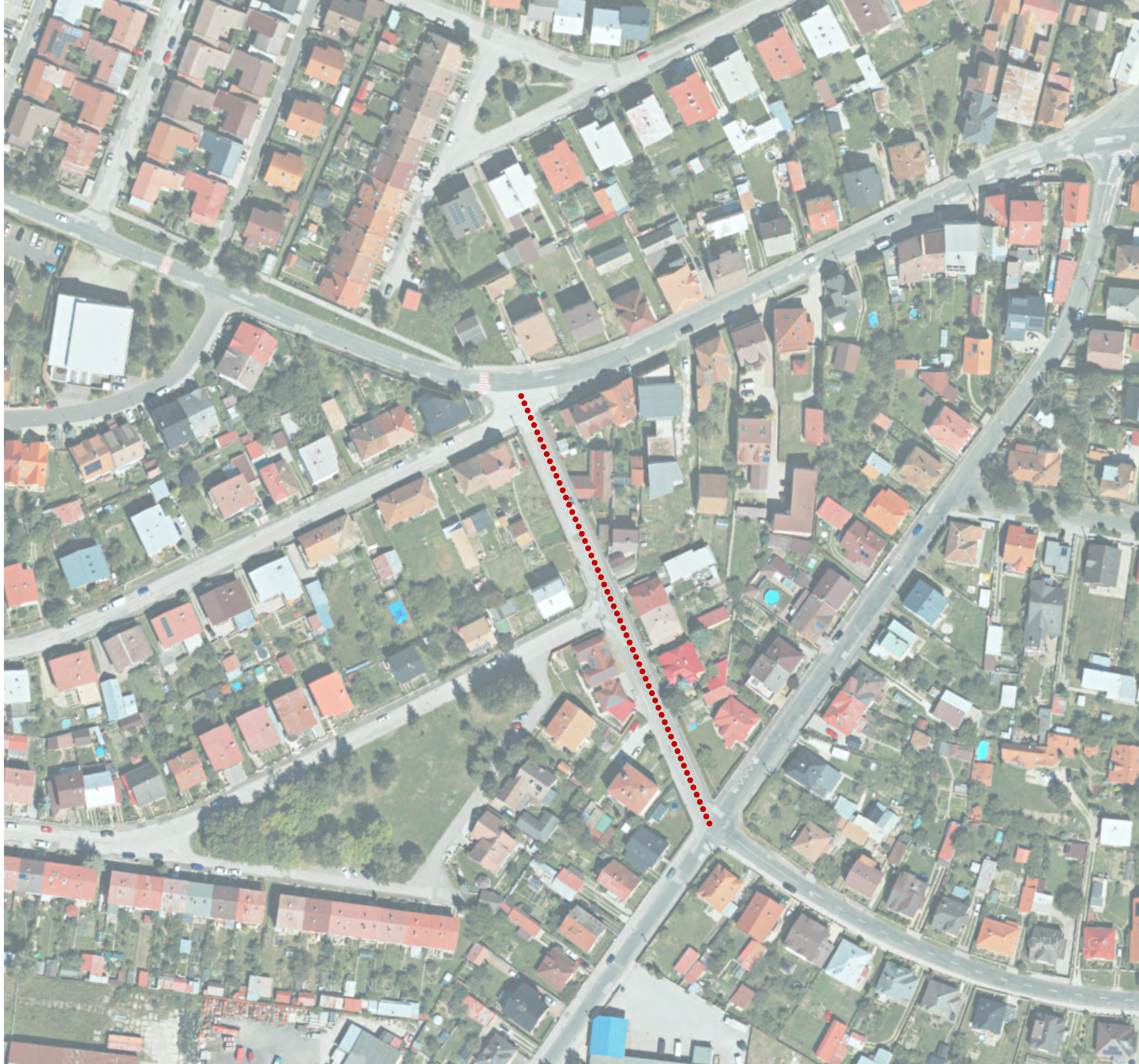

KRÁLIK
SPÁJAME, TVORÍME, VOLÍME POPRAD

04. CESTY, CHODNÍKY
ktoré ulice plánujeme riešiť

Družstevná ulica	500 m
Jarmočná	200 m
Nešporova	460 m
Kollárova	400 m
časť ul. Široká	170 m
a bohužiaľ aj ďalšie...	
spolu	**1 730 m**

cesty a chodníky - Juhy
rok 2026 **2 695+ m**

A STÁLE SA ASFALTUJE

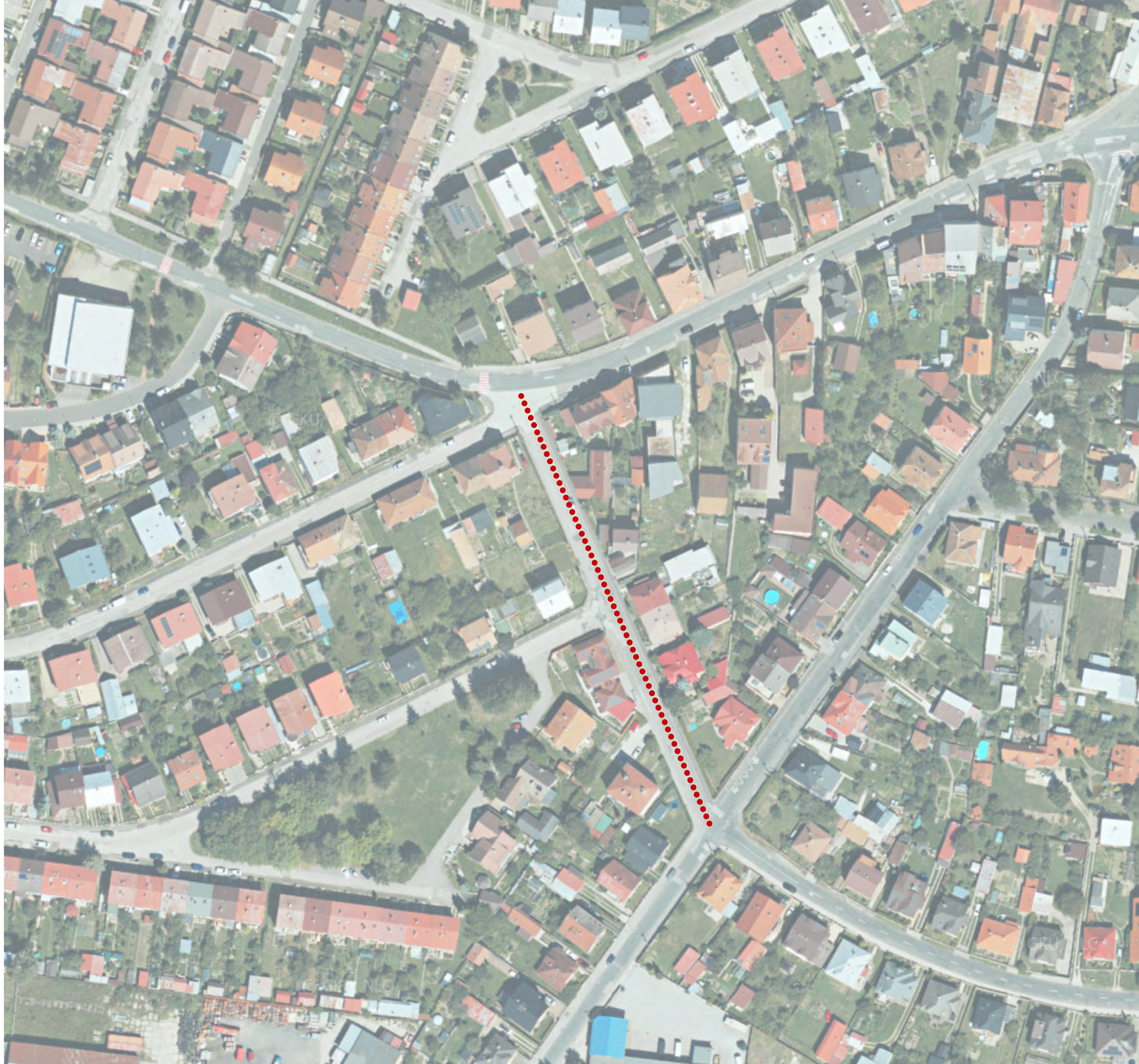

05. CENTRUM VEĽKÁ

KRÁLIK
SPÁJAME, TVORÍME, VOLÍME POPRAD

05. CENTRUM VEĽKÁ

čo je centrom vo Veľkej?

- Futbalový štadión mesta Poprad
- katolícky a evanjelický kostol a fary
- Divadlo Poprad
- Scherfelov dom / galéria
- gastro prevádzky
- materská škola
- obchodné prevádzky
- parky

CIEĽ JE ICH PREPOJIŤ

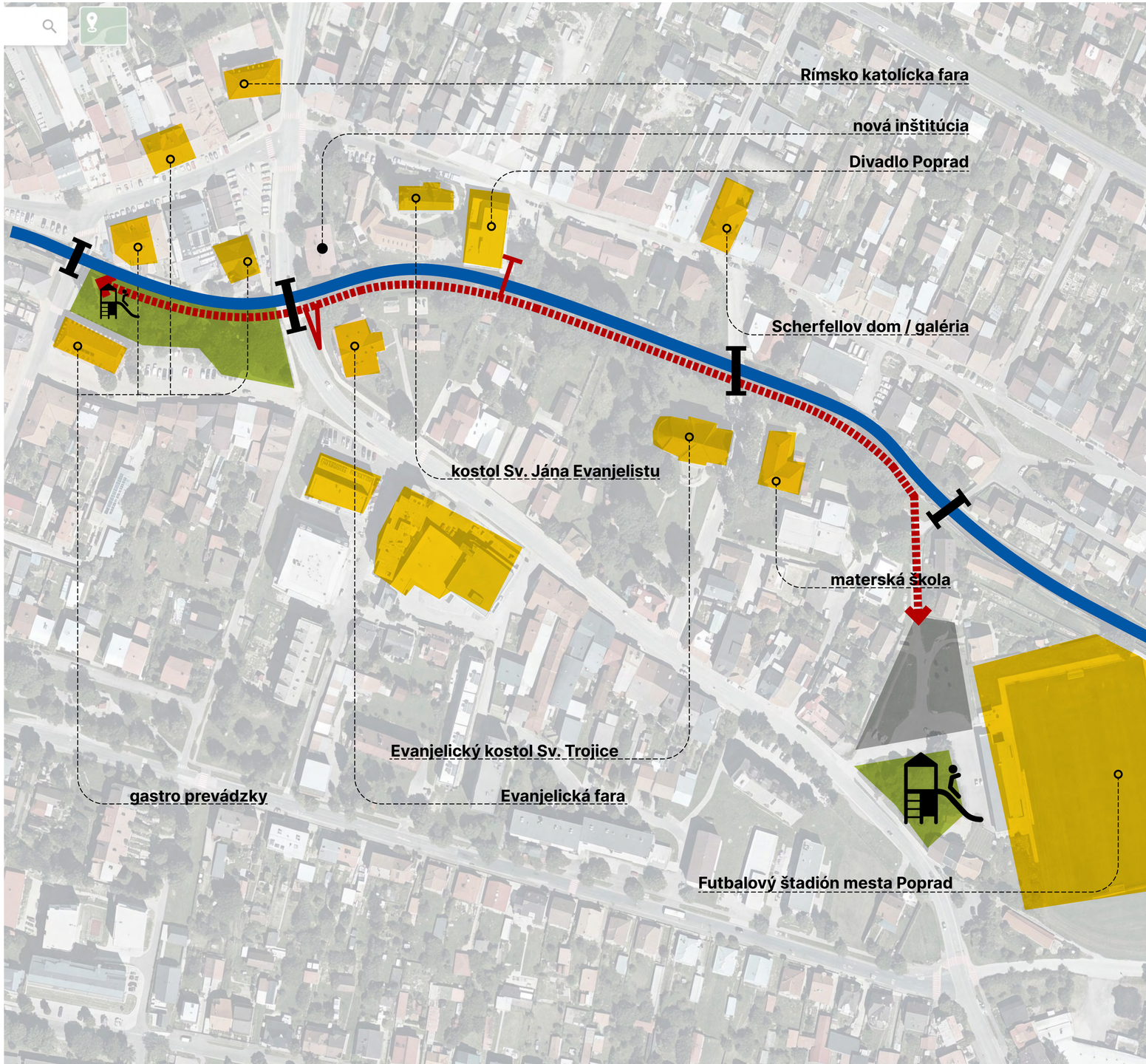

KRÁLIK
SPÁJAME, TVORÍME, VOLÍME POPRAD

05. CENTRUM VEĽKÁ PARKOVISKO PRI F.Š.

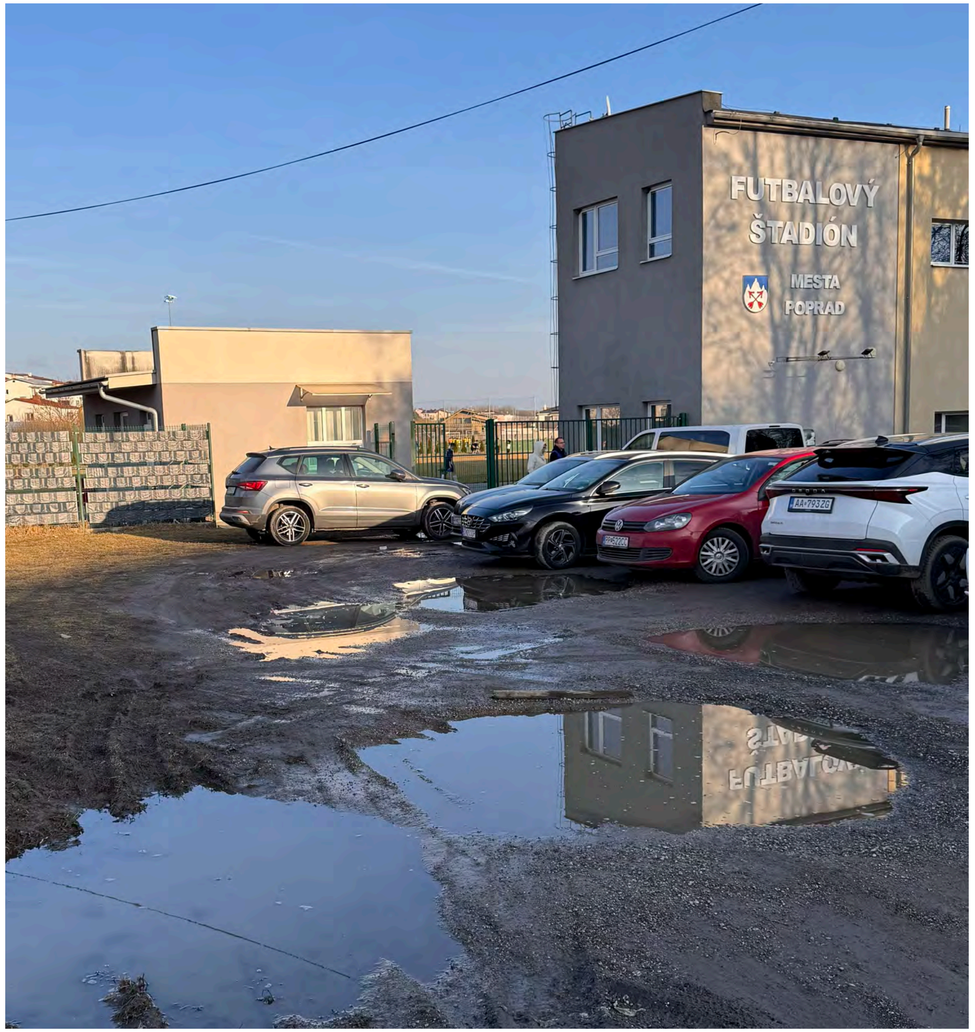

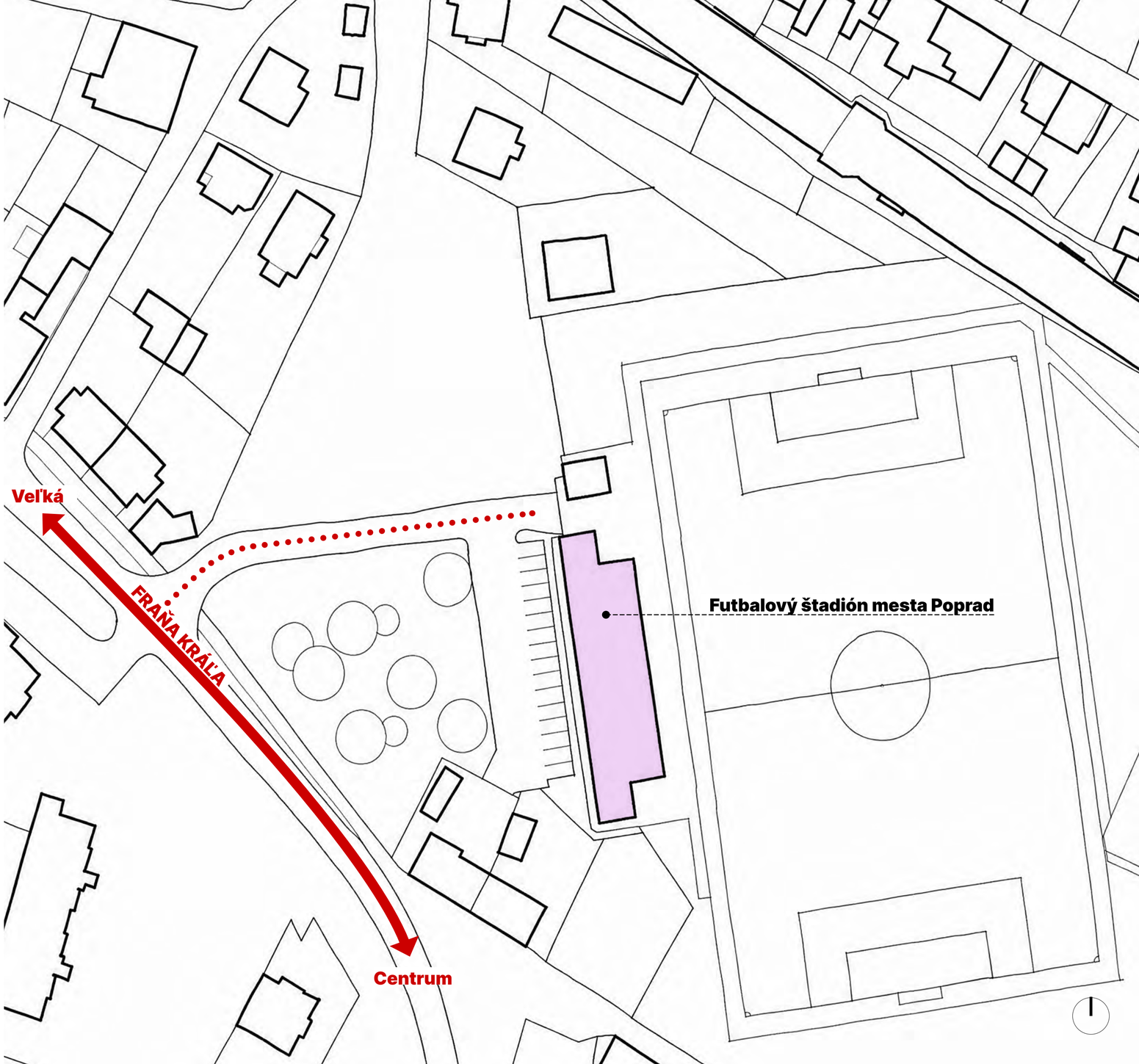

FUTBALOVÝ
ŠTADIÓN
MESTA
POPRAD

KRÁLIK
SPÁJAME, TVORÍME, VOLÍME POPRAD

05. CENTRUM VEĽKÁ PARKOVISKO PRI F.Š.

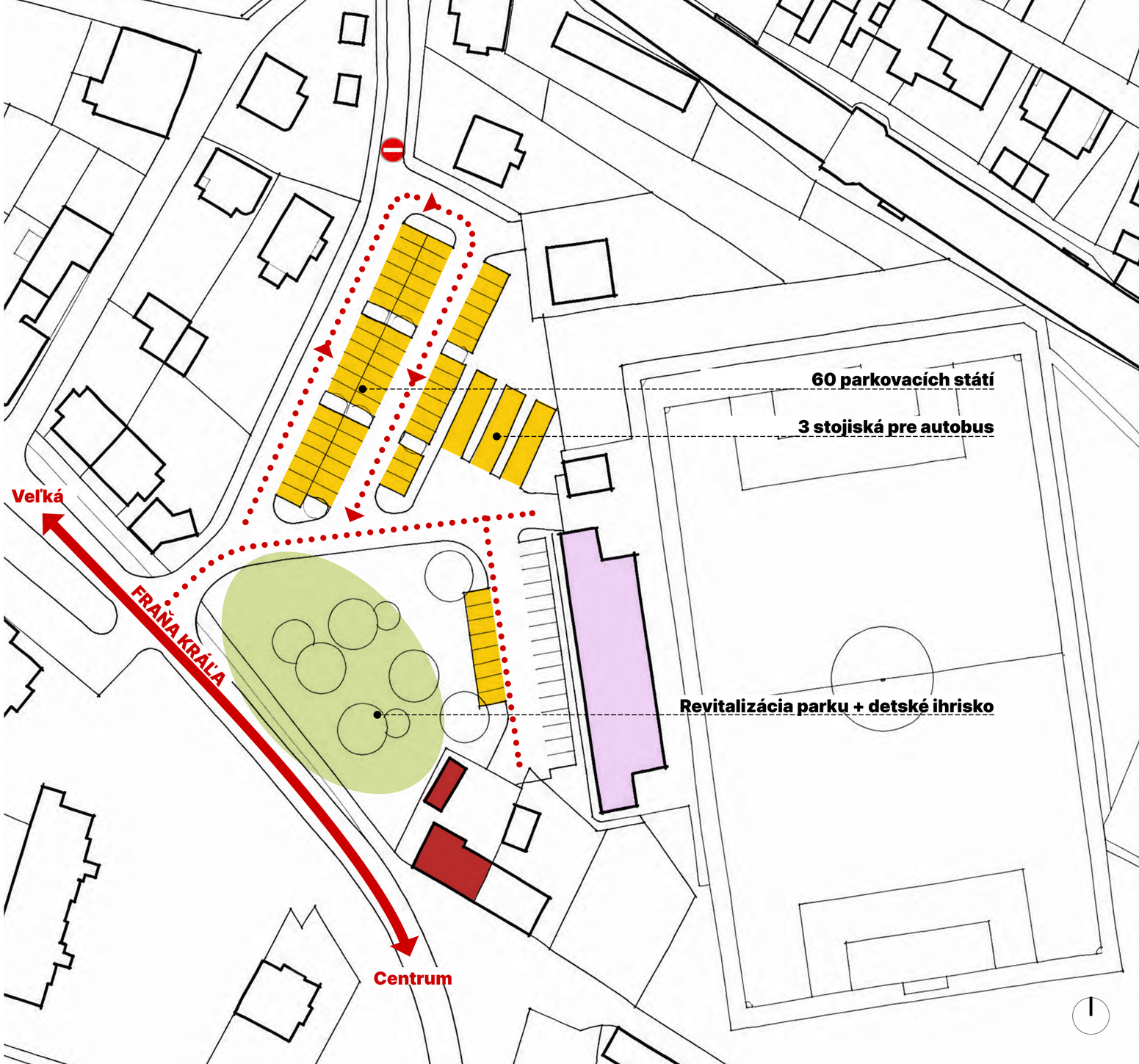

KRÁLIK
SPÁJAME, TVORÍME, VOLÍME POPRAD

KRÁLIK
SPÁJAME, TVORÍME, VOLÍME POPRAD

súčasný stav
fotografia súčasného stavu

KRÁLIK
SPÁJAME, TVORÍME, VOLÍME POPRAD

navrhovaný stav
AI vizualizácia

KRÁLIK
SPÁJAME, TVORÍME, VOLÍME POPRAD

navrhovaný stav
AI vizualizácia

KRÁLIK
SPÁJAME, TVORÍME, VOLÍME POPRAD

navrhovaný stav
AI vizualizácia

KRÁLIK
SPÁJAME, TVORÍME, VOLÍME POPRAD

súčasný stav
fotografia súčasného stavu

KRÁLIK
SPÁJAME, TVORÍME, VOLÍME POPRAD

navrhovaný stav
AI vizualizácia

KRÁLIK
SPÁJAME, TVORÍME, VOLÍME POPRAD

súčasný stav
fotografia súčasného stavu

KRÁLIK
SPÁJAME, TVORÍME, VOLÍME POPRAD

navrhovaný stav
AI vizualizácia

KRÁLIK
SPÁJAME, TVORÍME, VOLÍME POPRAD

parkovanie
400 - 500k €

promenáda
200 - 250k €

detské ihrisko
60 - 70k €

KRÁLIK
SPÁJAME, TVORÍME, VOLÍME POPRAD

ODKIAĽ NA TO VZIAŤ???

parkovanie
400 - 500k €

promenáda
200 - 250k €

detské ihrisko
60 - 70k €

KRÁLIK
SPÁJAME, TVORÍME, VOLÍME POPRAD

AUDIT, ktorý nájde stratené financie

finančný
majetkový
procesný

nami navrhované zdroje pred auditom

primátor, základný plat (konsolidácie)	**88 950,00**	€/ 4 roky
iba 1 viceprimátor	**208 549,00**	€/ 4 roky
mesačník Poprad	**398 305,92**	€/ 4 roky
UŠETRENÉ	**695 804,92**	**€/ 4 roky**

ŠETRÍME NIE NA ÚKOR OBČANA!

KRÁLIK
SPÁJAME, TVORÍME, VOLÍME POPRAD

06. VEREJNÉ OSVETLENIE

dlhoročný problém mesta

534 - „VÝPADOVKA NA TATRY“

dlhoročne nefunkčné
pasportizácia verejného osvetlenia

KRÁLIK
SPÁJAME, TVORÍME, VOLÍME POPRAD

KRÁLIK
SPÁJAME, TVORÍME, VOLÍME POPRAD

... a tak sa tu spoločne hanbíme roky

KRÁLIK
SPÁJAME, TVORÍME, VOLÍME POPRAD

06. VEREJNÉ OSVETLENIE

dlhoročný problém mesta

chodník popod základnú školu

neexistujúce osvetlenie

KRÁLIK
SPÁJAME, TVORÍME, VOLÍME POPRAD

KRÁLIK
SPÁJAME, TVORÍME, VOLÍME POPRAD

naša priorita vybudovať v.o.

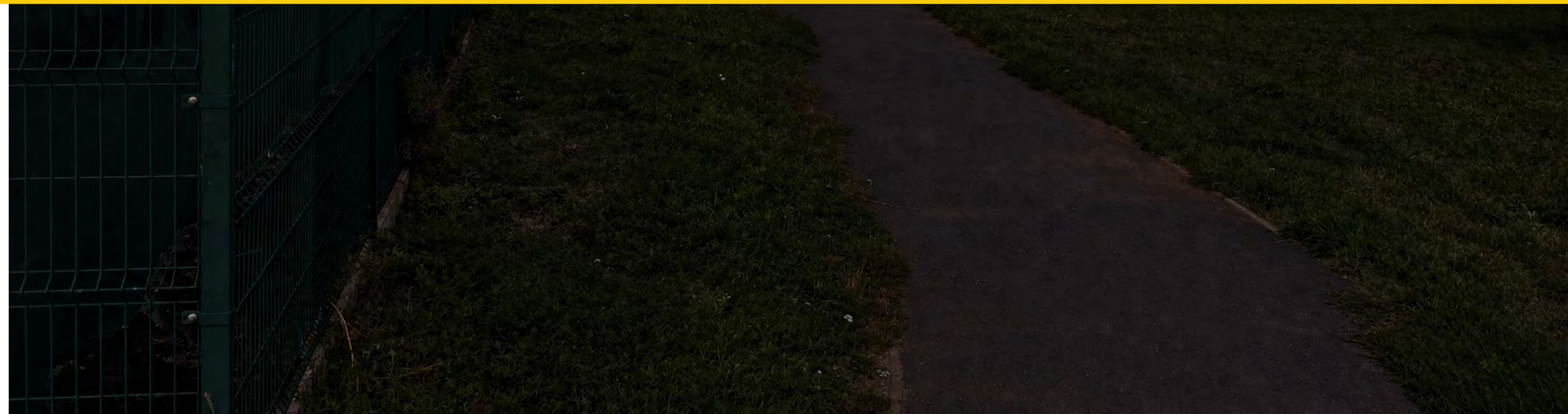

KRÁLIK
SPÁJAME, TVORÍME, VOLÍME POPRAD

07. PROTIHLUKOVÁ STENA

absencia zariadenia

KRÁLIK
SPÁJAME, TVORÍME, VOLÍME POPRAD

07. PROTIHLUKOVÁ STENA

absencia zariadenia

KRÁLIK
SPÁJAME, TVORÍME, VOLÍME POPRAD

07. PROTIHLUKOVÁ STENA
absencia zariadenia

Ako primátor budem rázne zastupovať obyvateľov Veľkej pred NDS a urobím všetko pre to, aby sa stena konečne stala realitou.

O VÝSLEDKOCH BUDEM OSOBNE INFORMOVAŤ VELIČANOV NA PRACOVNÝCH STRETNUTIACH.

08. KULTÚRA VO VEĽKEJ

podpora kultúry, kultúrnych a spoločenských podujatí

BUDOVA BÝVALÉHO MÚZEA

oprava a sprístupnenie tejto budovy občanom

KRÁLIK
SPÁJAME, TVORÍME, VOLÍME POPRAD

08. KULTÚRA VO VEĽKEJ
podpora kultúry, kultúrnych a spoločenských podujatí

BUDOVA BÝVALÉHO MÚZEA
oprava a sprístupnenie tejto budovy občanom

08. KULTÚRA VO VEĽKEJ

podpora kultúry, kultúrnych a spoločenských podujatí

BUDOVA BÝVALÉHO MÚZEA

oprava a sprístupnenie tejto budovy občanom

- múzeum
- ZUŠ
- reprezentačné ubytovanie - apartmán pre hostí
  - kde v Poprade reprezentatívne ubytovať vzácnu návštevu...?

Budova na ktorú máme byť hrdí!

Ak podobné budovy v Poprade dokážu opraviť súkromníci, mesto to dokáže taktiež...

KRÁLIK
SPÁJAME, TVORÍME, VOLÍME POPRAD

navrhovaný stav
AI vizualizácia

súčasný stav
fotografia súčasného stavu

KRÁLIK
SPÁJAME, TVORÍME, VOLÍME POPRAD

navrhovaný stav
AI vizualizácia

08. KULTÚRA VO VEĽKEJ

podpora kultúry, kultúrnych a spoločenských podujatí

DETI A KULTÚRA

základné školy dostanú dotáciu na vstupenky podľa vlastného výberu do divadla, galérie či múzea v Poprade. (profesionálne inštitúcie)
Deti sú naša budúcnosť... a chceme mať kultúrne deti.

mesto

↓

základná škola

↓

kultúrna inštitúcia

08. KULTÚRA VO VEĽKEJ

podpora kultúry, kultúrnych a spoločenských podujatí

SEZÓNNY TRH

počas sezóny bude prebiehať sezónny trh lokálnych predajcov trhov

- trh sa bude jednoducho premiestňovať po všetkých m.č.
- jednotné pravidlá pre predávajúcich
- propagácia podujatí s podporou malých vystúpení
- unifikované stánky

08. KULTÚRA VO VEĽKEJ

podpora kultúry, kultúrnych a spoločenských podujatí

VEĽKÝ FESTIVAL KVETOV

Nový 3-4 dňový festival, ktorý sa bude konať na začiatku záhradkárskej sezóny.

- **23.4. - na počesť Aurela Viliama Scherfela**
  - vo Veľkej bola botanická záhrada
  - veľké kvetinárstvo neďaleko
  - prepojiť podujatie s
    - Divadlo Poprad
    - klub Veličanov / Scherfelov dom
    - gastro prevádzky

JEDINEČNÁ AKCIA V ŠIROKOM OKOLÍ, KTORÁ PRILÁKA ÚPLNE INÝ TYP NÁVŠTEVNÍKA.

KRÁLIK
SPÁJAME, TVORÍME, VOLÍME POPRAD

navrhovaný stav
AI vizualizácia

KRÁLIK
SPÁJAME, TVORÍME, VOLÍME POPRAD

08. KULTÚRA VO VEĽKEJ

podpora kultúry, kultúrnych a spoločenských podujatí

VIANOČNÉ TRHY + VÝZDOBA

Rovnako ako pre každú mestskú časť, aj vo Veľkej budeme chcieť organizovať Vianočné trhy (týždeň)

- v parku na námestí vo Veľkej
- týždňové podujatie s programom
- lokálne gastro prevádzky - zvýhodnený prenájom stánku na 1 týždeň
- propagácia podujatí s podporou malých vystúpení
- jednotné pravidlá pre predávajúcich

ŠTRUDLE
ŠTRUDLE
KAPUSTNICA

KRÁLIK
SPÁJAME, TVORÍME, VOLÍME POPRAD

09. PODPORA VÝSTAVBY

aktívna podpora nových projektov pre Veličanov

TURNIČKA

projekt, ktorý bol začatý a my ho budeme podporovať.

- ak sa majitelia pozemkov dohodnú a odovzdajú časť pozemkov mestu to sa zaviaže vybudovať potrebnú infraštruktúru infraštruktúru.

Ak sa projekt posunie k realizácii, mesto vybuduje chodník až ku električkovej trati a bude lobovať na ZSK o zriadenie malej električkovej zastávky.

KRÁLIK
SPÁJAME, TVORÍME, VOLÍME POPRAD

náš tím pre volebný obvod 1

kandidáti na poslancov MsZ v Poprade

Mgr.
Boris
BAHNO
48 rokov
volebný obvod č.1

Mgr.
Michal
BUGOŠ
38 rokov
volebný obvod č.1

Ing. arch.
Jozef
KRÁLIK
40 rokov
volebný obvod č.1

Ing.
Barbora
PALOVČIKOVÁ
34 rokov
volebný obvod č.1

Ing.
Michal
PAŽITNÝ
40 rokov
volebný obvod č.1

Ing.
Ľubomír
SLAVKOVSKÝ
32 rokov
volebný obvod č.1

Mgr.
Dana
SLEJZÁKOVÁ
49 rokov
volebný obvod č.1

Ing.
Stanislav
TOMKA
47 rokov
volebný obvod č.1

náš tím pre volebný obvod 2

kandidáti na poslancov MsZ v Poprade

Ing.
Peter
BAČIK
40 rokov
volebný obvod č.2

Bc.
Roman
BEKEŠ
38 rokov
volebný obvod č.2

Erik
ŠEVČIK
46 rokov
volebný obvod č.2